SEPTEMBRE
2018

Le Bulletin du 32e Forum des associations

Saint Cyr au Mont d'Or

Saint Cyr au Mont d'Or

Une fresque à Saint-Cyr

Cette fresque est né d'une volonté partagée de donner de la gaîté, de la couleur de la vie à l'entrée de l'école primaire de Champlong. Les enfants étaient évidemment les mieux placés pour faire vivre cet espace et, tout naturellement, le projet d'une fresque a mûri et s'est mis en place.

Les classes de Mesdames Coppey et Gruy, encadrées par l'artiste muraliste Marlène D'Angelo, ont tout d'abord cherché un thème afin de raconter une histoire sur cet espace d'une quarantaine de mètres carrés : le Village de Saint Cyr et les Monts d'Or.

Un travail artistique a ensuite été effectué avec les maîtresses afin de donner vie à ce thème et à la réalisation de la fresque.
Armés de leurs feuilles de dessin servant de modèle, les enfants ont ensuite peint directement leur projet sur le mur de l'école.

Le résultat est coloré, magique et lumineux. Des univers oniriques et réalistes se conjuguent pour personnaliser cet espace. L'objectif est pleinement atteint et nous tenons à remercier les petits peintres pour leur travail.

C'est donc avec fierté que la municipalité vous invite à **l'inauguration de cette fresque le 11 septembre prochain à 17h devant l'école,** en présence de M. Charlot, Directeur Académique de l'Éducation Nationale.

Sabine Chauvin
Adjointe à l'Enfance

SOMMAIRE

- Éditorial du Maire 4-5
- Notre commune 6-7
- Conseil Municipal 8-9
- Libre expression 10-13
- Intercommunalité 14-15
- Agenda des manifestations 16-17
- Notre commune 18-23
- Enfance 24-31
- Environnement 32
- Culture - Loisirs et Patrimoine 34-48
- Social et solidarité 49
- Annuaire des associations 54-57
- Associations - Social et solidarité 58-65
- Associations - Culture - Loisirs et Patrimoine 66-95
- Associations - Sport 96-101

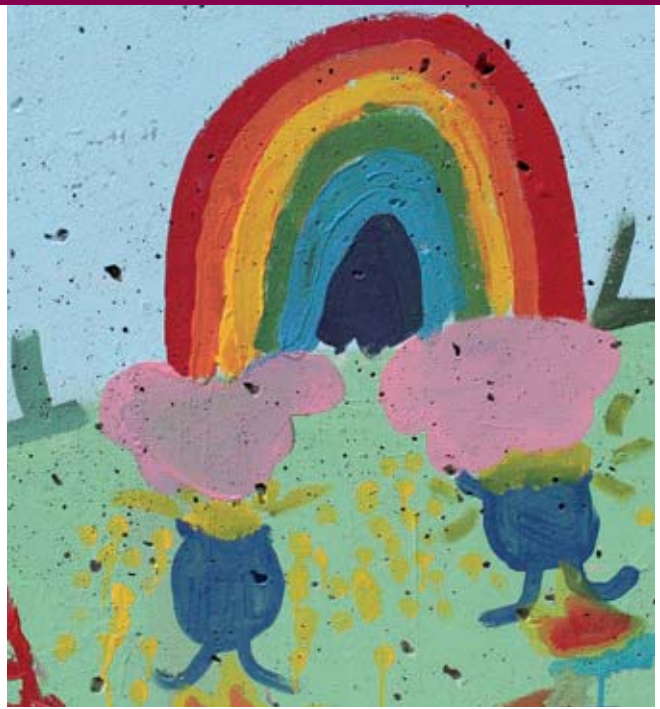

- Notre commune
- Conseil Municipal
- Culture et Patrimoine
- Social et solidarité
- Intercommunalité
- Libre expression
- Enfance
- Sport

ÉDITORIAL DU MAIRE

Votre quotidien évolue et dessine l'avenir de Saint-Cyr

La métropole de Lyon attractive se développe et sa population augmente. Dès lors, les communes et à ce titre, Saint-Cyr-au-Mont-d'Or se trouvent confrontées à des nouvelles évolutions, de nouveaux besoins et usages et de nouvelles aspirations citoyennes.

Ces évolutions créent, par définition, un avenir incertain, inquiétant et aussi motivant voire enthousiasment, et exigent une adaptation dans notre façon de penser et de dessiner l'avenir singulier de la commune de Saint-Cyr-au-Mont-d'Or. Il nous faut dès lors **anticiper les changements en préservant, à moyen et à long terme, le cadre de vie, l'identité et l'authenticité qui font l'histoire et le charme de notre commune, notre bien commun intangible depuis plusieurs générations.**

Préserver le cadre de vie, c'est aussi maîtriser la densification, un enjeu dont l'impact sur l'avenir du village est considérable avec des répercussions immédiates sur les transports, la circulation et le stationnement. Nous avons le devoir de maîtriser et d'anticiper, du mieux possible, les conséquences avec la Métropole et le SYTRAL (TCL) sur notre quotidien. Pour autant, nous vous le disons depuis plusieurs années, en matière de logement, même les lois ont des limites. Nous savons les respecter tout en les dénonçant et demandons d'indispensables adaptation notamment foncières aux spécificités de notre commune.

Pour les déplacements et la mobilité, nous procédons à des réaménagements importants, comme actuellement Place Chatard, chemin de l'Indiennerie ou chemin de Champlong, et nous nous mobilisons avec nos voisins, Saint-Didier et Lyon 9, ainsi qu'avec les services de la Métropole de Lyon et des TCL pour améliorer la situation du « bouchon de rochecardon » et la desserte de Saint-Cyr en transports en commun. La mission complexe demande, à regret, du temps et **nous travaillons afin de trouver des solutions durables** : parkings relais, covoiturage, couloir pour deux roues motorisés et pistes cyclables,

ÉDITORIAL DU MAIRE

Station Vélo'v, nouvelles navettes…

Et en matière d'urbanisme, le nouveau PLU-H, dont l'enquête publique se déroulait jusqu'en juin dernier, rentrera en vigueur dès l'année prochaine. Le PLU-H est un outil indispensable pour préserver les espaces naturels, patrimoines environnementaux et remparts indispensables pour éviter que Saint-Cyr-au-Mont-d'Or devienne une ville sur-urbanisée. Mais il faut qu'il soit dosé, respectueux et pertinent. C'est une mission difficile et l'avenir de l'identité de notre village à l'échéance de plusieurs années en dépend.

L'arrivée de la fibre optique, attendue à Saint-Cyr, est une des évolutions structurantes que nous accompagnons. Nous sommes au contact permanent de l'entreprise Orange qui a obtenu de la Métropole de Lyon la responsabilité technique et financière du déploiement de la fibre sur le territoire des monts d'or. Nous veillons scrupuleusement à ce que l'ensemble de la commune soit « fibrer » d'ici la fin de l'année 2020, comme Orange s'y est engagé.

Nous répondons à ces enjeux structurants pour l'avenir de la commune. **Et pour vous et pour les générations futures, pour les jeunes familles qui s'installent, plus nombreuses chaque année, nous menons à terme les projets du programme de mandat pour lequel vous nous avez fait confiance et élus.**

La première pierre du Pôle Sportif a été posée au stade des Combes. C'est l'aboutissement d'un projet de plusieurs années que nous portons avec notre voisin Collonges. Il permettra d'accueillir les enfants et les jeunes sportifs Saint-Cyrôts et Collongeards dans des locaux équipés et plus spacieux. Il intégrera également un city-stade pour les jeunes.

Le projet de nouvelle bibliothèque s'engage lui aussi. Il fera rayonner la culture au cœur du village, dans un espace ouvert, lumineux et fonctionnel, qui favorisera la rencontre et l'échange. Il a été pensé pour tous les Saint-Cyrôts et avec une attention particulière pour les jeunes et les scolaires.

Le belvédère de l'Ermitage a enfin retrouvé toute sa splendeur et offre à tous les visiteurs, un panorama unique sur la Métropole de Lyon. Je vous encourage, lors des journées européennes du patrimoine du 15 et 16 septembre, à venir découvrir le site dont nous venons de terminer une phase essentielle de restauration.

Les aménagements réalisés sur le site du nouveau cimetière, composé d'un colombarium, des cavurnes et d'un jardin du souvenir sont terminés et viennent répondre à la législation en vigueur et aux demandes des habitants.

Enfin, prochainement, **la maison de la nature** s'intégrera parfaitement au milieu des très beaux chemins de randonnée, récemment balisés, qu'empruntent tous les weekends de nombreux visiteurs venus des monts d'or et de toute la métropole.

Ces projets s'inscrivent dans la vie de village de la commune, son histoire, ses traditions, son mode de vie et son évolution.

Parce qu'un village qui avance, c'est aussi un village qui n'oublie pas ses anciens et tous ceux qui sont là depuis plusieurs années. Parce qu'un village qui avance, c'est aussi un village qui fait la place aux enfants, de plus en plus nombreux dans les écoles et aux jeunes qui auront de nouveaux lieux pour eux.

Et, un village qui évolue, c'est un village qui sait s'adapter et aussi, et surtout, préserver son âme profonde et faire preuve de convivialité et d'humanité. **Pour que chacun se sente tout simplement bien.**

Très bonne rentrée à tous. Très belle rentrée aux enfants dans les écoles de Saint-Cyr et à ceux qui continuent dans les collèges et les lycées.

Marc GRIVEL
Maire de Saint-Cyr-au-Mont-d'Or
1er Vice-Président de la Métropole de Lyon

LE DYNAMISME ASSOCIATIF, UN ATOUT

À la rentrée scolaire succède la rentrée associative dont le support principal est le forum des associations.

Cette 32ème édition sera l'occasion de mettre en avant la diversité et la qualité des activités proposées par nos nombreuses associations. Qu'elles soient culturelles, sportives, musicales, d'entraide, d'animation ou environnementales, l'objectif principal des nombreux bénévoles, qui œuvrent au quotidien et souvent dans l'ombre, est d'offrir à nos concitoyens, jeunes et moins jeunes, des activités leur permettant de se détendre, de se cultiver, de se rencontrer et de partager. Ce monde associatif en pleine évolution est rapidement passé d'une quarantaine à plus de soixante-dix associations. Cette progression souhaitée et encouragée par la municipalité est un de atouts de notre village.

Afin de gérer et d'optimiser cette dynamique, il est impératif d'adapter les équipements municipaux à l'évolution de la vie associative. C'est ainsi que nous avons récemment eu la joie de procéder à la pose de la première pierre des bâtiments du pôle sportif des Combes. Cet équipement, de près de 600 m² sur deux niveaux, comprendra plusieurs espaces dédiés aux joueurs, aux arbitres, à la logistique et à la formation. Le premier étage accueillera un espace de convivialité pour recevoir dans les meilleures conditions les équipes adverses. En complément, une terrasse panoramique offrira une vue imprenable sur le stade. À l'emplacement des anciens vestiaires, un city stade permettra aux jeunes st-cyrots, licenciés ou non, de se retrouver et de pratiquer une activité physique sans contrainte et en toute convivialité.

Toute l'équipe municipale se réjouit de l'aboutissement de ce projet de mandat, qui a emporté l'adhésion de nombreux partenaires institutionnels (Région Auvergne-Rhône-Alpes, État, Collonges, CNDS, P. Cochet). Ceux-ci n'ont pas hésité, devant la qualité et la pertinence du projet, à s'engager financièrement de façon significative à nos côtés. Cet équipement ambitieux offrira des moyens considérables aux quelques 400 adhérents du Football Club de St-Cyr / Collonges, de l'association Footlib ainsi qu'à tous les pratiquants occasionnels.

Nous souhaitons que la création de ce bel équipement, conjuguée à la victoire de la France en Coupe du monde, donne l'élan nécessaire à nos footballeurs pour progresser et se confronter à de nouveaux défis.

Le soutien à la vie associative est une des priorités de l'équipe municipale et l'investissement humain, technique et financier réalisé dans le Pôle Sportif démontre notre volonté de répondre aux besoins, aux attentes et à l'évolution du tissu associatif.

Bien que conséquent, ce projet n'est pas le seul que nous portons. La réfection complète de l'éclairage des courts de tennis est prévue pour 2018. Une réflexion sera prochainement engagée pour trouver un lieu adapté à la pratique des arts martiaux. Enfin, l'ensemble des nouveaux équipements que nous réaliserons comme la bibliothèque, la maison de la nature et le pôle social intègrent la création de nouveaux espaces associatifs (salles de réunions, espaces de stockage…).

Je me ferai un plaisir d'évoquer avec vous ces différents projets pendant le forum des associations et au cours des nombreux événements associatifs qui rythment la vie du village.

Patrick GUILLOT

Saint Cyr au Mont d'Or
POSE DE LA PREMIERE PIERRE
PÔLE SPORTIF
12 JUILLET 2018

VOTRE CONSEIL MUNICIPAL

Marc GRIVEL

Le Maire

Anne VILLARD

Philippe REYNAUD

Véronique ZWICK

Patrick GUILLOT

Sabine CHAUVIN

Michel DEFOSSE

Yves LACROIX

Gérard PIRAS

Les adjoints

Bernard BOURBONNAIS

Gérard FRAPPIER

Valérie GROGNIER

Les délégués

Joëlle BAZOT

Anne-Marie CHAMBON

Sabine GRANET

Philippe GUIGNARD

Monique LAUGIER

Christian LAURIÈRE

Sylvie MAURICE

Les conseillers municipaux

Charles MONNERET

Yvette MONTEGU

Pierre Emmanuel PAREAU

Elisabeth RIVARD

Jean-Baptiste AUTRIC

Jérôme COCHET

Christelle GUYOT

Marie REVILLON

Liste : Saint-Cyr avant tout

Éliane DEBARD CAULLIER

Gilbert RAY

Liste : Gauche et ouverture

COMMISSIONS MUNICIPALES

Information, Communication, Identité du Village, Patrimoine, Culture et Tourisme :
› **Adjoint délégué :** A. Villard
A-M. Chambon, G. Frappier, M. Laugier, J. Bazot, C. Laurière, S. Chauvin, E. Rivard, J. Cochet, Y. Montegu, E. Debard Caullier
› **Membres Société civile :** Y. Cortes, I. Druet, B. Vaux, M. Gaillard

Urbanisme, Habitat, Cadre de Vie :
› **Adjoint délégué :** P. Reynaud
M. Defosse, P-E. Pareau, Y. Lacroix, A. Villard, G. Piras, B. Bourbonnais, S. Maurice, G. Ray, V. Zwick, C. Guyot

Social, Solidarité, Santé, Médical, Emploi, Insertion :
› **Adjoint Délégué :** V. Zwick
M. Laugier, E. Rivard, Y. Montegu, M. Defosse, E. Debard-Caullier S. Granet, C. Guyot, V. Grognier, S. Chauvin
› **Membres Société Civile :** L. Biseau, V. Lenders, H. Courtot, A-L. Normand

Économie Locale, Associations, Sports, Jumelage :
› **Adjoint Délégué :** P. Guillot
J. Bazot, A-M. Chambon, M. Laugier, V. Grognier, S. Granet, J-B. Autric, G. Ray
› **Membres Société Civile :** V. Lenders, I. Druet, A-M. Thome, C.Vincienne

Enfance, Petite Enfance, Jeunesse, Écoles, Éducation :
› **Adjoint Délégué :** S. Chauvin
V. Grognier, Y. Lacroix, E. Rivard, V. Zwick, A. Villard, C. Laurière, P. Guignard, C. Monneret, M. Revillon, E. Debard Caullier
› **Membres Société Civile :** S. Le Doze, J. Ruiz, S. Curtat, A. Decot-Albert

Finances, Budgets, Fiscalité, Marchés Publics :
› **Adjoint Délégué :** M. Defosse
P. Guignard, P-E. Pareau, B. Bourbonnais, G. Piras, Y. Lacroix, G. Frappier, A-M. Chambon, A. Villard, M. Revillon, G. Ray

Animation Du Village et des Quartiers, Fêtes et Cérémonies :
› **Adjoint Délégué :** P. Guillot
V. Grognier, S. Granet, J. Bazot, M. Laugier, G. Ray, A-M. Chambon, M. Revillon
› **Membres Société Civile :** S. Sanejouand, I. Druet, V. Lenders, C. Autric

Services Aux Habitants, Sécurité, Tranquillité :
› **Adjoint Délégué :** Y. Lacroix
S. Granet, P. Guillot, M. Laugier, V. Zwick, J. Bazot, J. Cochet, E. Debard-Caullier
› **Membres Société Civile :** L. Kantu, C. Rety, M. Bigot

Travaux, Services De Proximité, Voirie, Assainissement, Propreté, Collecte des Déchets, Cimetière :
› **Adjoint Délégué :** G. Piras
P-E. Pareau, P. Guignard, P. Reynaud, A. Villard, G. Ray, M. Laugier, G. Frappier, S. Granet, J-B. Autric
› **Membres Société Civile :** P. Bozetto, X. Lateltin, A. Lanternier

Transports, Déplacements,Énergie, Éclairage Public
› **Conseiller Délégué :** G. Frappier
S. Maurice, P-E. Pareau, P. Guignard, E. Debard-Caullier, B. Bourbonnais, P. Reynaud, P. Guillot, C. Guyot
› **Membres Société Civile :** Y. Cortes, X. Cailmail, D. Cotic

Gestion Du Territoire, NTIC, Environnement, Développement Durable
› **Conseiller Délégué :** B. Bourbonnais
C. Monneret, P. Guignard, G. Frappier, J. Cochet, P-E Pareau, S. Maurice, P. Reynaud, E. Debard Caullier, A. Villard
› **Membres Société Civile :** A. Fournier, Y. Cortes, G. Ogier, K. Israel

GROUPE SAINT-CYR

Le chantier Pôle Sportif est lancé

Au mois de juin, c'est avec beaucoup de fierté que nous avons accueilli le lancement du chantier du Pôle Sportif, un projet dont la pertinence et la qualité ont été reconnues par de nombreux partenaires qui l'ont subventionné.

La Région Auvergne-Rhône-Alpes qui a fait du sport une orientation politique prioritaire, a accordé au projet une subvention de 191 800€. L'État a abondé à hauteur de 142 500€ via la Dotation d'Équipement des Territoires Ruraux. La commune de Collonges-au-Mont-d'Or, avec laquelle nous partageons le club de football intercommunal, est également de la partie avec une participation de 210 000€.

Un total déjà conséquent auquel s'ajoutent 10 000€ donnés par le Centre National du Développement du Sport et 16 500€ d'enveloppe parlementaire accordée, il y a deux ans maintenant, par M. Philippe COCHET. Par ailleurs, nous sommes encore dans l'attente d'une réponse de la Fédération Française de Football quant à une éventuelle subvention de sa part.

Ces résultats démontrent notre volonté indéfectible de trouver des financements externes pour optimiser les coûts de tous nos projets de mandat.

Nous remercions chaleureusement nos partenaires pour leur confiance. À travers leur soutien au projet, ils s'associent à nos objectifs d'accueillir tous les sportifs et les spectateurs dans des conditions optimales, d'encourager le club à poursuivre son développement et de garantir aux éducateurs et aux bénévoles les équipements essentiels pour former les champions de demain.

GRIVEL M., BAZOT J., BOURBONNAIS B., CHAMBON A.-M., CHAUVIN S., DEFOSSE M., FRAPPIER G., GRANET S., GROGNIER V., GUIGNARD P., GUILLOT P., LACROIX Y., LAUGIER M., LAURIERE C., MAURICE S., MONNERET C., MONTEGU Y., PAREAU P.-E., PIRAS G., REYNAUD, P. RIVARD E., VILLARD A., ZWICK V.

SAINT-CYR AVANT TOUT

Des votes qui font sens

Déjà 4,5 ans que nous défendons notre « vision village » au sein des différentes instances de la commune.

Nous sommes attachés à nos convictions et nous nous battons, pour une politique plus proche de vous que nous exprimons dans nos votes.

Nous avons voté contre la tutelle de la métropole, le pacte métropolitain, ne garantissant pas à St-Cyr un siège dans les instances décisionnaires de la métropole en 2020, notre liste seule à voté contre !

Notre vote contre le projet bibliothèque s'explique par le coût de ce projet, son emplacement, son impact sur les vieilles tours. Nous étions pour des travaux d'agrandissement de l'existant.

Nous avons voté contre la hausse de vos impôts, qui s'est faite de manière habile, par la réduction de l'abattement pratiqué à la base de la taxe d'habitation.

Nous avons voté contre le plan des déplacements urbains, la circulation est de plus en plus compliquée, aucune solution n'est apportée… ce plan suggère de nous passer de nos voitures sans nous permettre d'accéder à nos lieux de travail autrement qu'en vélo !

La navette communale qui circulera à la rentrée, ne permettra pas de relier tous les quartiers au métro ou aux bus trop peu nombreux. Nous constatons un manque de réflexion et de projets pour notre jeunesse (les 15-20 ans).

De l'autre côté, le PLUH impose encore plus de densification sur notre commune, donc plus de monde à l'horizon 2026.

Si nous déplorons que les choses n'aillent pas dans le bon sens, nous ne sommes pas défaitistes pour autant, mais des citoyens éveillés et appelés à agir pour le renouvellement.

Si vous souhaitez vous lancer dans un engagement citoyen, ensemble réfléchissons à des projets innovants pour la commune, afin par exemple d'améliorer les déplacements ou l'entraide …

Bonne rentrée à tous.

Christelle GUYOT, Jérôme COCHET,
Marie REVILLON, Jean-Baptiste AUTRIC

stcyravanttout@gmail.com

GAUCHE ET OUVERTURE

La Métropole de Lyon c'est : 1,3 million d'habitants, 59 communes, un budget de 3,4 M€. Depuis la loi MAPTAM, elle a intégré les compétences du département. Parmi ses compétences initiales, que Saint-Cyr ne pourrait gérer seule. Il y a : la distribution de l'eau, l'assainissement, la propreté, la gestion des déchets, les transports. La Métropole investit sur la commune.

Exemple de travaux récents : assainissement chemin de l'Indiennerie, 1,2 M€ et aménagement de voirie chemins de Champlong et de l'Indiennerie, 5 M€.

Avec ses compétences nouvelles, la Métropole intervient dans de nombreux autres domaines : aide à l'enfance, aux personnes âgées, handicapées, encouragement à la lecture publique, à la musique...

Le rayonnement de la Métropole, son attractivité dans le domaine économique, de l'innovation, de la formation, du tourisme apportent indirectement des retombées sur Saint-Cyr.

Nous demandons que la mairie reste vigilante sur la qualité des services rendus par un dialogue constant avec les services techniques de la Métropole, qu'elle continue de demander des investissements nécessaires sur la commune et le juste retour des sommes qu'elle verse.

En 2020, l'élection des conseillers devrait changer pour respecter le principe d'égalité devant le suffrage. Dans notre circonscription, il y aura 14 sièges pour 25 communes. De plus, le scrutin se faisant sur liste, la représentativité des communes sera sans doute moins bonne.

Gilbert RAY, Éliane DEBARD-CAULLIER

gauche.ouverture@laposte.net

Notre pétition « non la fermeture de la Poste » a été fort bien accueillie : 854 signatures envoyées à la Direction de la Poste « pour le maintien et la modernisation du bureau de Saint-Cyr». Restez vigilants et si vous trouvez le bureau de poste fermé en dehors des jours de fermeture annoncés, faites-le savoir.

COMMUNES VOISINES

DARDILLY

Soi • Cie Drive • Danse
Vendredi 12 octobre à 20h30

L'Aqueduc

Complices de longue date, Kevin Mischel (le danseur dans le film Divine) et Si'mhamed Benhalima ont, avant de créer la compagnie Drive, foulé les scènes du monde entier avec les chorégraphes les plus brillants, de Montalvo à Kader Attou… Entre hip-hop, danse contemporaine et musique quasi-classique, Soi nous parle de rencontre, du plaisir et de la difficulté d'aller vers l'autre, au-delà des apparences. Un spectacle élégant, virtuose et bouleversant, programmé dans le cadre du festival de danse hip-hop Karavel.

Tarifs : 17 / 13 / 8 €
Billetterie : L'Aqueduc, Pôle Culturel de Dardilly
59 chemin de la liasse - 69570 DARDILLY
Tél. 04 78 35 98 03 - aqueduc.dardilly.fr
et réseaux de vente France Billet, Ticketnet et Digitick

SAINT-DIDIER

Jeudi 13 septembre à 20h30

Présentation de la Saison Culturelle 2018/2019

C'est un programme résolument hétéroclite et riche que viendra présenter l'humoriste Céline Iannucci : une belle saison à découvrir !
La soirée se poursuivra par un petit concert d'Yves Donzel, un avant-goût des Nuits de St Didier 2019… mais on ne vous en dit pas plus !

RDV au Centre Laurent Bonnevay
21 rue du Castellard - Entrée libre et gratuite.

CHAMPAGNE-AU-MONT-D'OR

Samedi 10 novembre 2018
à 20h30
à l'Espace Monts d'Or

J'suis pas malade

De Damien Laquet

1h10 de spectacle ébouriffant où il retrace simplement le « pourquoi du comment » il en est arrivé là… à se retrouver, comme ça, devant vous, sur scène.
C'est sûr, il n'est pas tout seul dans sa tête et c'est tant mieux pour nous !
Humour et sensibilité sont les maîtres mots de ce spectacle à la fois généreux, drôle et déjanté.

Tarifs : 12 € - 10 € - 8 € - Gratuit pour les moins de 11 ans
Billets en vente à la Mairie de Champagne au Mont d'Or
ou sur www.francebillet.com
Service culture 04 72 52 07 84
culture@mairie-champagne-mont-dor.fr

AGENDA DES MANIFESTATIONS

SEPTEMBRE

› **Samedi 1er septembre** • Inauguration du salon de thé « Cyr au thé » • 10 h • Place Charles de Gaulle
› **Samedi 8 septembre** • Réunion d'information sur le déploiement de la fibre • 9 h 15 • Salle du Conseil
› **Samedi 8 septembre** • Accueil des Nouveaux habitants • 11 h • Vieilles Tours
› **Samedi 8 septembre** • Forum des associations • 13 h 30-18 h • Salle de la Source
› **Mardi 11 septembre** • Inauguration de la fresque de l'école de Champlong • 17 h
› **Vendredi 14 septembre** • Remise des prix Plumes des Monts d'Or • Salle de la Source
› **Samedi 15 septembre** • Inauguration du belvedère de l'Ermitage • 11 h • Ermitage
› **Samedi 15 et dimanche 16 septembre** • Festival de musique de chambre - Famille Milstein • Salle des Vieilles Tours
› **Samedi 15 et dimanche 16 septembre** • Journées Européennes du Patrimoine • Ermitage, Salle des Vieilles Tours
› **Dimanche 16 septembre** • Balade contée • 14 h et 14 h 30 • Rdv Route du Mont Cindre en face de l'éducateur canin
› **Samedi 22 septembre** • Petit déjeuner des nouveaux parents d'élèves des écoles du Bourg et de Champlong • 9h30 • Ecole du Bourg
› **Dimanche 30 septembre** • Paëlla des classes en 3 • Salle de la Source

OCTOBRE

› **Samedi 6 octobre** • Élection de Mademoiselle Rhône • Salle de la Source
› **Du 5 au 28 octobre** • Exposition Lignes d'horizons en partenariat avec le CHS et les Cafés de Saint-Cyr • Salle des Vieilles Tours
› **Du 8 au 14 octobre** • Semaine bleue
› **Dimanche 14 octobre** • Inauguration de la piazzetta Bolano
› **Samedi 13 octobre** • Élection maire junior CME • matin • Mairie
› **Samedi 13 octobre** • Concert d'orgue et chant de chorale • 20 h • Église Sainte Juliette
› **Dimanche 14 octobre** • Polymultiplier - MOV • Limonest
› **Dimanche 14 octobre** • Fête de la pomme d'Or • Centre du village
› **Samedi 20 octobre** • Concert du Quinquette à Vent de CinqRhône • 20 h • Ermitage du Mont Cindre

NOVEMBRE

› **Samedi 3 et dimanche 4 novembre** • Foire au miel • 9 h - 18h • Salle de la Source
› **Samedi 10 novembre** • Grand Nuit du Rock • Salle de la Source
› **Dimanche 11 novembre** • 100 ans de l'Armistice de la grande guerre • 11 h • Place de Gaulle
› **Jeudi 15 novembre** • Conférence Jardin, qualité écologique et biodiversité • 20 h • Salle des Vielles Tours
› **Vendredi 16 novembre** • Beaujolais Nouveau • 19 h 30 • Salle de la Source

AGENDA DES MANIFESTATIONS

› **Samedi 17 novembre** • Conférence St Cyr Ly Yours • Salle des Vieilles Tours
› **Jeudi 20 novembre** • Conférence Aït Seghrouchen, hommes libres • 20 h • Salle des Vieilles Tours
› **Samedi 24 novembre** • Soirée du Tennis club • 19 h 30 • Salle des Vieilles Tours
› **Samedi 24 et dimanche 25 novembre** • Foire à la Trouvaille • Salle de la Source
› **Dimanche 25 novembre** • Sainte Cécile • • 10 h 30 • Salle de la Source
› **Vendredi 30 novembre** • Trophées de Saint-Cyr • 19 h 30 • Salle des Vieilles Tours

DÉCEMBRE

› **Samedi 1er décembre** • Sainte Barbe • Salle de la Source
› **Samedi 8 décembre** • Téléthon: vente de diots polenta • Benvenuti • matin • Place de la République
› **Samedi 8 décembre** • Fête des commerçants de Saint-Cyr • 18 h • Place de Gaulle
› **Samedi 15 décembre** • Marché de Noël de Saint-Cyr Entraide • matin • Place de la République
› **Dimanche 16 décembre** • Repas des anciens • 12 h • Salle de la Source
› **Samedi 19 décembre** • Fête de fin d'année des ateliers d'expression • Salle de la Source

JANVIER

› **Samedi 12 Janvier** • Vœux du Maire • 11 h • Salle de la Source
› **Samedi 26 Janvier** • Festi'mots • à partir de 11 h • Centre du Village

SERVICE À LA POPULATION : TOUJOURS PLUS

La politique menée depuis plusieurs années à l'adresse des habitants de Saint-Cyr visant à élargir les services qui lui sont apportés, s'est enrichie depuis un an par l'intégration au sein même de la Mairie, des demandes de Carte Nationale d'Identité (CNI) et de Passeports.

Certes, il a fallu un peu « batailler » pour obtenir de la préfecture cette décision, qui s'accompagne de la mise à disposition de matériels de télétransmission hautement performante et sécurisés.

Depuis le 3 avril 2017, 876 personnes ont demandé la création ou le renouvellement de leur CNI et 913 celle de leur passeport.

Il convient de rappeler que ce service ne s'adresse pas exclusivement aux habitants de la commune, mais à tous les habitants (France entière) en faisant la demande. C'est ainsi qu'environ 60 % des demandes proviennent de personnes hors commune.

Le délais moyen d'obtention des documents a été substantiellement réduit par un travail constant sur l'optimisation des modalités de transmission aux services administratifs concernés, situés à Saint-Etienne pour les CNI et au Puy en Velay pour les passeports.

Actuellement 80 % des CNI et passeports sont délivrés en moins de 21 jours.

Nous poursuivrons nos efforts pour vous apporter toute l'aide souhaitable et dans cet esprit avons ouvert la réception des demandes sur plusieurs plages horaires, en tenant compte de leur évidente saisonnalité :

Période normale :

- Lundi et vendredi de 9h à 12h
- Mercredi de 13h30 à 16h30
- Samedi de 9h à 12h

Et durant les mois d'avril et mai :

- Lundi, mercredi, vendredi de 9h00 à 12h00
- Mardi, mercredi et jeudi de 13h30 à 16h30
- Samedi de 9h à 12h

Nous maintiendrons dans l'esprit du meilleur service public ces horaires en 2019.

Yves LACROIX

À L'ÉCOUTE DES FAMILLES

Nous avons la chance ces dernières années d'accueillir dans notre village toujours plus de familles avec de jeunes enfants. Pour une commune comme Saint-Cyr, voir le nombre de familles augmenter est une bonne nouvelle pour son dynamisme économique, culturel et associatif. Une évolution positive que nous suivons au quotidien en allant à la rencontre des familles.

Être à l'écoute des familles, c'est également agir, agir pour mieux les accompagner et surtout pour que les enfants, très légitimement principale préoccupation des parents, bénéficient à tout âge des meilleures conditions d'accueil dans les crèches, auprès des assistantes maternelles, dans les écoles, dans les accueils périscolaires et de loisirs, à la cantine, dans les centres de loisirs…

Depuis quelques mois maintenant, nous avons mis un espace à disposition des Assistantes Maternelles pour qu'elles puissent échanger entre elles sur leur activité et organiser des activités en communs pour les enfants.

Ce temps d'échange qui a lieu chaque vendredi matin à la salle des Vieilles Tours, vient renforcer les dispositifs d'accompagnement dans le domaine de la petite enfance où le nombre de places disponibles auprès des assistantes maternelles et dans les crèches reste inférieur à la demande. En parallèle, nous travaillons avec des partenaires pour augmenter la capacité d'accueil en établissement avec la probable ouverture d'une deuxième micro-crèche dès l'année prochaine.

Depuis le début de ce mandat, la municipalité s'attache à être disponible et prêter attention aux préoccupations des parents d'élèves. Tout au long de l'année, dans les conseils d'écoles, par des rencontres avec les associations, ou plus directement avec les parents, vous pouvez venir échanger avec les élus ou avec les agents municipaux sur tous les sujets liés à l'enfance ou aux écoles. Une manière de travailler qui nous tient à cœur parce qu'elle donne du sens au mot proximité.

Sabine CHAUVIN

Déjeuner découverte du restaurant scolaire de l'école du Bourg pour des parents d'élèves

FLASH INFO MAIRIE

ÉTAT CIVIL

Mariages :

Elodie **DE SA** et
Sébastien **TREUILLE** ..... le 02/06/2018

Sophie **KALISZ** et
Rafael **BERTOCCHI** ..... le 02/06/2018

Vanina **SIMON** et
Antoine **LÉPISSIER** ..... le 09/06/2018

Anne **SAINTEMARIE** et
Jean **CHAMPAGNAC** ..... le 16/06/2018

Helena **MACUNDI** et
Clément **HOOLBECQ** ..... le 16/06/2018

Décès :

Marcel **BERNARD** ..... le 25/05/2018

Vanina SIMON / Antoine LÉPISSIER

RÉFÉRENTS DE QUARTIER

N'hésitez pas à contacter vos référents de quartiers. Ils sont présents et à votre dispositionpour toute question qu'ils se feront un plaisir de remonter auprès de la mairie afin de vous apporter la réponse que vous attendez. Ils sont disponibles et à votre écoute et connaissent et aiment leur et votre quartier comme vous.

Prénom	Nom	Secteur
Valérie (Coordinatrice)	GROGNIER	RTE DE ST ROMAIN/ CHEMIN DU COUTER/MERCUIRE
Vincent	CHADIER	CENTRE VILLAGE/LES AUGES/ LES COLLONGES/
Nicole	SEYVE	LA JARDINIERE/RUE AMPERE/LA BUISSIERE/ LA ROCHE/ CANTON CHARMANT/FROMENTAL
Véronique	CABANNES	MONT CINDRE/LES VARILLES/ LE MONT THOU
Estelle	GAMBINI	LA BATICOLIERE
Laurent	KANTU	LES DRAPERIES/ LES CHEVALLIERES / LES CÔTES
Maurice	THOME	LES CHARBOTTES/CHAMPLONG/ LA CHAUX
Michel	THOMAS	FAYOLLE/NERVIEUX/ BEAUVERGER/GRAVE/ LES ORMES
Danièle	TRONCY	LE TIERS/LES GREFFIERES/CRECY
Marie Olivette	VAYERATTA	LE MONTEILLER/CHEMIN DE L'INDIENNERIE/CHATANAY/ LE FERROUX

ZOOM SUR SYLVIE BABOU

Sylvie, quel est votre parcours ?

J'ai démarré ma vie professionnelle en tant que comptable pour faire plaisir à ma maman qui me répétait sans cesse que j'étais plutôt douée en math et que l'esthétique était un métier difficile, sans débouché…

Je l'ai écouté et les années ont passé. Vers 35 ans j'ai quitté un poste à responsabilité dans la comptabilité pour me donner les moyens de faire enfin ce dont j'ai toujours eu envie. J'ai réalisé des formations, passé mon CAP Esthétique et suivi des formations en médecine chinoise : diététique, réflexologie plantaire, massage énergétique. Je me suis recentrée dans cet univers qui m'attirait et ai pu apporter du bien-être à mes clients, ma meilleure satisfaction !

Quels soins proposez-vous ?

Je suis très axée sur les produits naturels c'est pour cela que je travaille avec des produits issus de la mer morte : AHAVA qui veut dire Amour en hébreu (pour la petite histoire).

Je propose bien sûr des soins esthétiques (épilation, soins visage, gommage corps, pose de vernis, soins des mains et des pieds) et des massages (détentes, énergétique, minceur avec du palper roulé manuel et du drainage lymphatique).

Je reste également très à l'écoute de mes clients afin d'adapter soins et massages. Il est essentiel que les personnes qui passent le pas de ma porte se sentent écoutés et que je puisse répondre au mieux à leur demande.

Pourquoi Saint-Cyr ?

J'ai choisi Saint-Cyr car je recherche un environnement paisible et familial. Saint-Cyr répondait à cela. Le nom de l'institut Appart&Zen. L'idée est donc de créer une parenthèse, un moment suspendu, un espace cocooning, bref de prendre le temps de s'occuper de soi.

Un grand merci aux habitants et aux commerçants pour leur accueil qui jusqu'à présent est particulièrement chaleureux !

Sylvie BABOU
Appart&Zen • 1 place de la République • St Cyr au Mont d'or
www.appart-zen.com • 04 74 71 23 18

CONVERSE

CRÈCHE FLOCON PAPILLON

Et voilà une nouvelle année crèche qui commence !

Après avoir passé un an riche en événements et en projets ! Le thème du recyclage a été bien présent, que ce soit dans les activités proposées aux enfants, dans la décoration, mais aussi dans les différents événements (Carnaval, Chasse aux œufs avec paniers fabriqués par les enfants et les professionnelles, …). L'année s'est terminée avec une fête le 05 Juillet, avec la présence de l'équipe et des familles accueillies au sein de la crèche (anciennes et futures familles), mais aussi de la micro-crèche Graines de Soleil ; nous avons partagé un temps convivial, avec un buffet garni de spécialités des familles, des jeux en bois proposés par une intervenante extérieure pour les petits et les grands.

Cette nouvelle année se déroulera sous le signe des contes : les enfants partiront à la rencontre de différents personnages, découvriront des histoires variées, plus ou moins anciennes.

Nous développerons également durant l'année notre projet écolo-crèche que nous avons débuté en Février 2018, dans le but de la labellisation : notre volonté étant, à travers ce projet, de faire évoluer nos pratiques quotidiennes, mais également de les transmettre aux enfants.

Cette nouvelle année promet donc d'être à son tour riche pour accueillir les enfants et les aider à grandir !

Estelle GARCIA • Directrice de la crèche
« Flocon Papillon » • Alfa3a
04 78 64 81 02
flocon.papillon@alfa3a.org

ÉCOLE MATERNELLE DU BOURG

Projets

Les arts visuels et les couleurs ont rythmés l'année des enfants de nos classes. Une exposition de leurs productions s'est faite dans la cour de l'école sous forme d'une « grande lessive ». Accalmie de la météo et des orages cette après-midi là pour quelques heures inondées de soleil mais aussi de joie et de fierté des enfants. Une création musicale associant nos classes de Grandes Sections aux classes de CP/CE1 de Champlong a aussi été présentée aux familles, salle de la source, avec l'aide de notre intervenante musique. Deux représentations ont été données dans des décors grandioses réalisés par nos petits élèves. Les autres classes de Petites et Moyennes Section ont présenté un spectacle dansé qui fut lui aussi un franc succès.

Rappelez-vous, une cinquième classe avait été ouverte à la rentrée 2017. En 2018, nous accueillons avec plaisir Madame Katia Vincent enseignante à titre définitif pour cette classe. Elle vient de l'école maternelle de Genay et a une longue expérience des classes maternelles. Elle s'associe à nous pour poursuivre nos projets artistiques et culturels cette année scolaire encore. Bonne rentrée à toutes et à tous !

Valérie SCHWARTZ • Directrice
04 78 47 22 36

Katia Vincent

ÉCOLE ÉLÉMENTAIRE DE CHAMPLONG

L'école élémentaire Champlong est labellisée EDDD (École en Démarche de Développement Durable) pour 4 ans par l'Inspection Académique du Rhône et par Madame CAMPION, Rectrice de la Région Auvergne-Rhône-Alpes !

Depuis 3 ans, nous avons mis en place des actions de Développement Durable dans notre école :

- Le tri de papier
- Le tri de bouchon plastique
- Le jardinage à l'école
- Le nettoyage régulier de notre cour d'école

Cette année 2017/2018, nous avons sensibilisé nos élèves **au gaspillage alimentaire à la cantine** et obtenu de la métropole qu'elle installe **un site de compostage** dans le jardin de la cantine en septembre 2018.

Nous avons crée en parallèle **un comité de pilotage** et organisé dans chaque classe des élections d' « **Éco-Délégués** ».

Notre démarche de développement durable associe bien sûr les élèves et leur enseignant mais aussi le personnel du périscolaire, les parents et la municipalité de Saint-Cyr-au-Mont-d'Or.

Christine SOULAS • Directrice
04 78 47 24 74

PÉRISCOLAIRE DES ÉCOLES PUBLIQUES

Pour cette nouvelle année scolaire, les écoles publiques du Bourg et de Champlong maintiennent le rythme des 4,5 jours.

Pendant les différents temps périscolaires, les enfants sont encadrés par des animateurs diplômés et par les Atsem.

Les animateurs proposent et construisent différents projets au sein de leurs ateliers et les enfants sont toujours ravis de participer à ces activités.

De nouvelles activités seront proposées à la rentrée. À l'école du Bourg, les enfants pourront s'initier à la danse, au chant, au cirque, au modelage, à l'éveil sensoriel.
L'activité « éveil sensoriel » bénéficiera d'un espace aménagé et mis à disposition des enfants avec des activités d'éveil des 5 sens pour stimuler le développement psychomoteur.

À l'école de Champlong, les enfants découvriront le cirque, le chant, les ateliers autonomes, des activités scientifiques.
Les activités autonomes s'inspirent de la pédagogie Montessori sous forme d'ateliers de manipulation et d'expérimentation en autonomie.
L'atelier « activités scientifiques » permettra une approche ludique et créative autour de jeux et expérimentations chimiques et scientifiques.
Les animateurs de l'Accueil de Loisirs du mercredi construiront leur projet d'animation autour des 4 éléments (le feu, l'eau, la terre et l'air), ce thème permettra aux enfants d'aborder des activités ludiques et variées le mercredi.

Une année qui s'annonce riche en projets pour le plus grand bonheur des enfants.

Le Service enfance/périscolaire

ÉCOLE SAINTE BLANDINE LES CHARTREUX

Le 24 mai dernier nous sommes allés au Parc des oiseaux à Villards les Dombes. Nous avons vu des perroquets, des manchots, des grues royales. C'était très joli. Nous avons aussi vu un spectacle avec plusieurs espèces d'oiseaux différentes. Nous avons passé une super journée.

Les élèves de maternelle

Date de rentrée :
lundi 3 septembre 2018

9h15: Classe CE à CM • 9h45: classe maternelle à CP

Célébration de rentrée :
vendredi 28 septembre à 10h30.

HAMEAU D'ENFANTS DES ANGELIÈRES

Les Angelières saison 2018 c'est toujours une aventure renouvelée...
Lorsque l'on parle d'innovation, on entend nouvelle technologie, nouveau moteur, nouvel appareil connecté… L'innovation aux Angelières c'est tous les jours, dès potron-minet. Les enfants vous incitent au changement, à trouver la clef, la porte, le mot, le geste qui rassure, console, apaise.

Éducateur c'est un métier ! Cela nécessite une présence physique, une présence psychique pour contenir toutes les projections des enfants que nous accueillons, avec leur histoire, leur vécu réel ou fantasmé…

Cette année nous avons suivi collectivement une formation sur l'anticipation et la gestion du conflit. Apprendre à repérer les signes avant-coureur, à se connaître et à repérer dans son environnement les ressources et les freins afin d'éviter que les situations ne dégénèrent.

Nous avons poursuivi notre travail avec les familles de parrainage qui offrent aux enfants des bulles d'air, de joie et de vie en dehors de l'établissement.

Nous recherchons toujours des bénévoles pour soutenir la scolarité des enfants des Angelières…

Enfin, afin de réaliser nos projets de loisirs nous souhaitons rassembler des mécènes, des donateurs.

Armel VILLARD • Responsable d'établissement
Tél.: 04 72 53 22 90 - l.garcia@probtp.com

ÉCOLE BUISSONNIÈRE

L'école buissonnière, qui sommes nous ?

Association de parents d'élèves des écoles publiques de St-Cyr (Bourg et Champlong) depuis plus de 12 ans, nous sommes à ce jour une dizaine de mamans bénévoles et mettons notre bonne volonté et notre enthousiasme au service de nos enfants....

À quoi sert l'association ?

L'association organise diverses manifestations tout au long de l'année comme le loto, la chasse aux œufs et la kermesse dont les bénéfices contribuent aux projets extra-scolaires des enseignants. (Classe verte des CM2, sorties culturelles et sportives, achat de matériel pédagogique...)

Comment nous aider ?

- En intégrant le bureau de l'association
- En nous aidant ponctuellement sur les événements (buvette, courses, mise en place, rangement...)
- En répondant présent aux événements
- En faisant des dons de lots ou de matériel

Pour nos joindre :
ebstcyr@hotmail.com
ou par téléphone auprès de Delphine Pedrini : 06 11 37 36 87

N'hésitez pas à nous rejoindre
ou à prendre contact avec nous !

CALENDRIER DE COLLECTE DES DÉCHETS VERTS

agenda

	SAINT CYR AU MONT D'OR	COLLONGES AU MONT D'OR
8 sept.	✓	
15 sept.		✓
22 sept.	✓	
29 sept.		✓
6 oct.	✓	
13 oct.		✓
20 oct.	✓	
27 oct.		✓
3 nov.	✓	
10 nov.		✓
17 nov.	✓	
24 nov.		✓

horaires

> **de 9h30 à 12h30 et de 13h30 à 16h30**

lieux

> **Saint-Cyr-au-Mont d'Or :** Parking relais (angle route de St-Romain et rue du Stade)

> **Collonges-au-Mont-d'Or :** Rue des Sablières

accès

> **Accès gratuit,** réservé aux particuliers résidant sur le territoire de la métropole de Lyon.

> **Sont interdits :** Fourgons, bennes et véhicules à plateau.

déchets acceptés

> **Tous les déchets végétaux sont acceptés :** tonte de pelouse, taille de haies, branchages, feuilles mortes.

SOLDATS MORTS POUR LA FRANCE

Afin de compléter le premier livret édité l'année dernière, la commission culture et patrimoine a souhaité cette année enrichir le livret de 8 pages.

3 thèmes sont abordés :
- Les soldats morts pour la France (lors de la grande guerre)
- Louisa Sieffert
- La famille Loras

Ci-après l'un des 3 sujets traités.
Le livret, dans son intégralité est disponible à l'accueil de la mairie.

La Mobilisation Générale du 2 août occasionne stupeur et incompréhension dans notre petit village d'agriculteurs et de vignerons suivies, dès le départ des hommes, par l'inquiétude. Lorsque dans la même semaine l'armée va réquisitionner les chevaux, les voitures à quatre roues et une partie du foin, c'est la grogne. Mais quand arrive déjà le 10 août l'annonce du premier de nos soldats mort, la peur s'installe chez nous pour plus de quatre ans…

Le prix payé par Saint-Cyr aux champs de bataille est lourd ; maris, oncles, fils, frères, toutes les familles sont touchées. Ils ont entre 19 et 44 ans, sont soldats, caporaux, sergents, officiers et présents sur tous les fronts : l'Alsace, la Meuse, la Marne, les Vosges, la Somme, l'Aisne, l'Oise, la Belgique et même la Serbie. Ils sont cultivateurs, jardiniers mais aussi boulangers, négociants, serruriers et étudiants. Tombés au combat, disparus, morts de leurs blessures ou de pneumonie, ils sont tous « Morts pour la France ».

L'armistice du 11 novembre 1918, met fin à cette effroyable guerre. Jamais tristesse pour ceux qui ne reviendront pas, soulagements, satisfactions, bonheurs et souvenirs n'ont été aussi intenses ; après quatre années de cauchemar, la vie va enfin revenir dans les Monts d'Or.

Cette guerre « la dernière » a marqué à jamais ceux qui l'ont vécue, tant au front que dans notre village. Le devoir de mémoire s'impose et la population de Saint-Cyr répond favorablement à la souscription lancée par la Mairie pour l'édification d'un monument. M. Vanaret, marbrier à Saint-Cyr le construira. Placé près de l'entrée du cimetière, le Monument aux Morts portant le nom de 65 disparus est inauguré par M. Gouverne, maire de Saint-Cyr, en novembre 1922. Une foule considérable accompagne les vétérans, les blessés, les veuves et les orphelins devenus « Pupilles de la Nation ».

Dans l'une des allées du cimetière, se découvre un alignement de neuf tombes. Ce sont celles de soldats morts, chez eux à Saint-Cyr ou dans la région, des suites de blessures ou de maladies contractées en service. Six ont leur nom inscrit sur le monument aux morts : les trois manquants, mourront plus tard des suites de cette guerre ; tous « Mort pour la France », ils reposent aujourd'hui ensemble au Mont de Lumière.

Maurice GAILLARD

PIERRE REALISE
1880 - 1919
MORT POUR LA FRANCE
ANTOINE SA
1879 - 19
MORT POUR LA
AS

LE QUARTIER DE L'INDIENNERIE

Il se situe à notre limite Sud avec St Didier, le long de la rivière d'Arche et d'une partie du vallon du Pomey. En 1642, après un procès entre les curés, les limites des paroisses de St Cyr et de St Didier sont fixées.

Ce vieux quartier était déjà connu des Romains car en 1936, une crue de la rivière a révélé l'existence d'une voie romaine dans le vallon en direction de St Fortunat. De plus, l'aqueduc des Mont d'Or serpente autour de ce quartier, depuis la colline Montluc jusqu'au Monteillier. Au Moyen-âge, d'après la tradition, il existait une chapelle, au confluent de l'Arche et du Pomey, car en 1895 le maçon Dutreix en a trouvé les fondations.

Ce vallon aux coteaux plantés parfois de vignobles va changer en 1817 lorsque le sieur Antoine-François Michel achète des terrains pour construire une fabrique d'indiennes, des tissus imprimés très à la mode. Cette fabrique imposante composée de 5 bâtiments employant jusqu'à 128 ouvriers donnera, son nom à ce quartier. Elle perdurera jusqu'en 1844, se convertira en fabrique de papiers peints, mais en 1846 on ne trouve plus trace d'indienneurs à St Cyr.

Le chemin de la Liauda qui menait aux carrières Ferlatière/Chatanay sera percé en 1882 jusqu'à la rue Ampère (Rocade) et prendra le nom de « chemin de l'Indiennerie ».

Le tissage est toujours présent, car plusieurs maisons avaient des métiers Jacquard (plus aucun ne fonctionnait à la fin des années 1930), mais c'est M. Louis Pey, négociant et fabricant soyeux à Lyon, qui va surprendre. La route de St Fortunat n'est goudronnée que depuis 5 ans lorsque fin 1943 M. Pey recherche des mûriers à St Cyr dans le but de monter une magnanerie dans sa propriété de l'Indiennerie. En 1944 l'élevage de vers à soie est une réussite (180 kg de cocons). Hélas et malgré toute son attention, le nombre de vers diminue au fil des ans, probablement lié à des maladies ou à cause du froid et l'activité cesse avec l'année 1950 ; les anciens du quartier (jeunes à l'époque) se souviennent surtout du ramassage intensif des feuilles de mûriers dans les jardins de la nouvelle école de police… Ils se souviennent aussi de l'odeur meringuée autour de chez M. Avalet ; il confectionnait des gâteaux « allumettes » qu'il vendait avec son épouse sur les marchés.

Au début des années 1960 les disciples d'Emmaüs construisent une zone d'habitations à loyer modéré et en 2010 sont édifiés le long du Pomey d'autres petits immeubles juste en dessous de Montluc. Ces dernières constructions et les importants travaux de voierie et de drainage le long du chemin de l'Indiennerie devraient donner plus de vigueur à ce quartier…

Maurice GAILLARD et Gilbert RAY

LIGNES D'HORIZONS

Exposition du 5 au 28 octobre 2018
Vernissage et visite guidée
le jeudi 4 octobre à 18h

Salle des Vieilles Tours
rue des Ecoles - Saint-Cyr-au-Mont-d'Or

Du vendredi au dimanche de 14h30 à 18h30
et visites commentées sur réservation :
cafesdestcyr.fr ou 06 18 33 66 00

L'exposition Lignes d'Horizons met en écho des œuvres (peintures, collages, textes, gravures, sculptures) réalisées par des soignants et des patients enfants, adolescents et adultes en souffrance psychique, en partenariat avec des artistes et des médiateurs du Musée des Beaux-Arts de Lyon et du Musée des Tissus.

Lignes d'Horizons est une invitation à un voyage partagé, une mise en perspective de notre façon singulière d'être au monde et en relation au monde qui nous entoure.

3 évènements gratuits viendront ponctuer cette exposition :

La robe de mariée : Lecture mise en jeu, le jeudi 11 octobre à 20h30

Associations libres : Improvisation théâtrale autour des œuvres, le jeudi 18 octobre à 20h30

Crayons en main : Visite-atelier de l'exposition le vendredi 19 octobre de 14h30 à 17h

Exposition et événements organisés par le Centre Hospitalier de Saint-Cyr-au-Mont-d'Or, établissement public de santé mentale, et l'association culturelle Les Cafés de Saint-Cyr.

Avec le soutien de la commune de Saint-Cyr-au-Mont d'Or, de la Direction Régionale des Affaires Culturelles Auvergne-Rhône-Alpes, de la Région Auvergne-Rhône-Alpes et de l'Agence Régionale de Santé Auvergne-Rhône-Alpes dans le cadre du programme régional Culture et Santé, animé par Interstices

Anne Villard

BIBLIOTHÈQUE

Le projet de la **future bibliothèque** avance à grands pas et occupe de nombreuses personnes dont le travail doit permettre de livrer fin 2019 un bâtiment de 450m² répondant le plus justement possible aux besoins des habitants .

L'équipe des architectes et des bureaux d'étude s'emploie à définir techniquement le bâtiment dans ses moindres détails pour lancer la construction début 2019.

L'équipe des bibliothécaires et les élus visitent des bibliothèques construites récemment et profitent ainsi des retours d'expériences : retenir les bons points et éviter les écueils pour optimiser le fonctionnement du futur équipement.

La commission culture et patrimoine a fixé les bases des orientations en terme de mobilier : chaises de travail légères, rayonnages efficaces et conviviales, fauteuil confortable pour une lecture détendue, table de travail à deux, à quatre, petit amphithéâtre pour l'heure du conte des enfants, fauteuils colorés et table basse pour le coin presse, "coin café-jus de fruit" discret pour la convivialité, banque d'accueil pour enregistrer les DVD, les tablettes ou les livres empruntés, coin poussettes, caissons de dépôt des skateboards ou des sacs encombrants, etc.

La construction de ce nouvel espace public en plein cœur de la vie de village, à proximité des écoles, des commerces et des services publics de Saint-Cyr reste un travail passionnant qui aura pris 10 ans pour arriver à maturité et voir le jour.

Cet équipement sera un nouvel outil de la politique culturelle développée à Saint-Cyr : lutter contre l'isolement, faire une place et développer l'épanouissement de chacun, favoriser le vivre ensemble.

Or les gens créent des liens lorsqu'ils partagent les mêmes passions, les mêmes activités et finissent par créer une appartenance à un territoire où chacun trouve sa place au travers d'évènements construits ensemble. Le tissu associatif avec les " fêtes de village" et les nombreuses activités proposées occupe un rôle majeur dans ce processus et nous le soutenons et le remercions à ce titre. La bibliothèque municipale avec son équipe de 18 bibliothécaires et ses 15,40% d'adhérents de tous âges joue également ce rôle. La future bibliothèque proposera donc un lieu de rencontre informelle pour tous les publics, toutes générations confondues, pour étudier, lire, se détendre, jouer, voir un film, discuter, se retrouver, vivre ensemble... tout simplement.

Vue extérieure

Salle de lecture

Hall d'accueil

UN NOUVEAU RÉSEAU POUR UNE NOUVELLE

Depuis trois ans, le projet se nourrit également d'une réflexion issue de la conférence territoriale des maires Ouest Nord (CTM). Il s'agit d'un projet plus large, intercommunal et soutenu par la Métropole de Lyon, né en 2015 de la volonté politique des maires et des adjoints à la culture de 8 communes représentant 55 418 habitants, Champagne, Collonges, Dardilly, Limonest, Lissieu, Saint-Didier et Saint-Cyr : **Le réseau Re BOND : REseau des Bibliothèques de l'Ouest Nord.**

Le principe en est simple, chacune des bibliothèques ou médiathèques de ce territoire, dont le nombre total d'inscrits représente 14,80% de la population, devient le maillon d'un **réseau intercommunal** bénéficiant des expertises et des documents de chacune des entités, le tout au service des nouveaux modes de vie des habitants.

Il s'agit d'optimiser le potentiel de chacun des équipements existants pour permettre d'ici septembre 2019 d'organiser dans ce bassin de vie un service unique de lecture publique plus souple, plus proche des habitants, et adapté à la mobilité de chacun toutes générations confondues.

Pour Saint-Cyr, au delà du service actuel des prêts de supports "papier" : livres, revues, journaux et BD, se développera le prêt de supports numériques : DVD et tablettes, qui pourront être visionnés sur place dans trois petits salons équipés ou chez soi.

La nouvelle bibliothèque permettra d'accueillir dans des lieux adaptés, des groupes scolaires, des étudiants de tous âges recherchant un espace calme de travail en petits groupes ou seuls, des personnes recherchant un conseil pour leur loisir.

Nous aurons l'opportunité de développer des animations tous publics : conférences, heure du conte pour les plus jeunes, expositions, rencontres, projections, réunions. Notre projet , arrivé à maturité, rencontre aujourd'hui une écoute très attentive de la part des politiques nationales d'accès à la culture pour tous, ce qui nous permet d'envisager une aide très substantielle de l'État dans l'investissement et le fonctionnement de notre équipement à Saint-Cyr et du réseau ReBOND. En particulier l'extension des plages d'ouverture au public en soirée et le week-end pour une programmation culturelle à construire avec les habitants, les associations, les écoles etc.

BIBLIOTHÈQUE

En regroupant les forces vives des communes partenaires, le réseau Re BOND compte dès maintenant 25 bibliothécaires professionnelles et 49 bibliothécaires bénévoles présents sur une amplitude d'ouverture au public globale de 153 heures par semaine. Grâce à un site internet unique et un système de navette intercommunale un catalogue de 130 000 documents (14 000 actuellement à Saint-Cyr) deviendra disponible depuis chacune des bibliothèques.

Enfin à une carte unique nominative de 10€ pour les adultes et gratuite pour les moins de 18 ans, permettra à chacun d'emprunter un document à Saint-Cyr et de le rendre à Dardilly ou à Champagne ou inversement.

Ainsi, la mobilité des documents et des personnes devrait être en place en septembre 2019.

D'ores-et-déjà nous réfléchissons à une logique d'acquisitions concertées permettant à chaque commune de développer une spécificité qu'elle aura choisie pour offrir des expertises multiples et une complémentarité des collections à l'échelle du réseau.

L'arrivée de la nouvelle bibliothèque se conjugue donc avec la mise en œuvre d'un véritable projet intercommunal qui permettra aux habitants de Saint-Cyr de profiter d'un lieu ouvert, accueillant, lumineux, et confortable au cœur du village tout en étant fortement connecté au monde qui l'entoure. Cela nous permet d'envisager statistiquement de passer des 15,40% d'habitants inscrits actuellement à 20% au minimum en 2020.

Anne Villard

Réseau Re BOND - Mutualisation des moyens et des compétances

- 8 communes ..... 55 418 habitants
- 9 lieux de lecture ..... 3 845 m² au total
- 8 184 inscrits (14,7%) ..... 298 819 prêts/an
- Un réseau de professionnels ..... 25 salariés / 49 bénévoles
- Catalogue disponible du réseau Re BOND ..... 130 000 documents
- Fond toujours disponible par la Métropôle ..... 60 000 documents
- Animations culturelles transversales

BIBLIOTHÈQUE, J'Y VAIS

Amateurs de bandes dessinées, de polars, d'histoire, de romans, d'art, de voyages, de science-fiction et autres, que vous soyez petits ou grands, vous trouverez certainement votre bonheur parmi les 14 800 documents de votre bibliothèque.

Vous préférez vous former sur internet, écouter de la musique et lire la presse en ligne ? La bibliothèque vous donne également accès aux ressources numériques de la Métropole.

Les animations vous intéressent ? Venez participer tout au long de l'année aux différentes activités organisées par l'équipe : Balade contée, Festi'mots, Printemps des poètes, contes…

Cette année nous rejoignons le Festival jeunesse d'Ecully début novembre et nous vous proposerons, à Saint-Cyr, une rencontre avec un des auteurs du festival.

La bibliothèque est gratuite pour les enfants et les étudiants, la consultation sur place est libre et la cotisation pour emprunter s'élève à 5€/an pour les adultes.

N'hésitez plus, venez découvrir ce lieu de vie et de partage.

L'Équipe de la Bibliothèque

Bibliothèque
Saint-Cyr-au-Montd'Or

Horaires d'ouverture :

- Mardi : 15h - 18h30
- Mercredi : 9h30 - 12h et 14h - 18h30
- Jeudi : 15h - 18h30
- Samedi : 9h30 - 12h30

La bibliothèque « La Source »
10 bis rue Jean et Catherine Reynier
04 78 64 24 33
bibliostcyr@stcyraumontdor.fr
http://bibliotheque.stcyraumontdor.fr

90 MINUTE

FESTI'MOTS 2019

Prenez date, le Festi'mots se déroulera le 26 janvier prochain à partir de11h.

Fort de son succès, le format reste le même : plusieurs lectures à deux voix sont faites, par des auteurs et des comédiens dans différents lieux de la commune.

Festival itinérant, le Festi'mots vous invite au voyage, à la découverte, à l'inédit.

Les lieux retenus pour cette seconde édition sont les suivants : la salle des Vieilles Tours, une salle de classe de l'école maternelle, le Foyer des anciens et salle des mariages de la mairie.

Nous aurons le plaisir d'écouter Philippe Jaenada (parrain de cette édition) avec Gaëlle Nohant comme « comédienne » lectrice, mais également Céline Lapertot, Gaëlle Josse et Sébastien Spitzer.

En clôture, l'équipe du Festi'mots est fière de vous proposer une lecture musicale des « Ronces » de Cécile Coulon par Cécile Coulon, accompagnée de la célèbre comédienne Marie Bunel et l'accordéoniste Yannick Chambre.

Rendez-vous le 26 janvier 2019 à 11h aux Vieilles Tours !

L'Équipe de la Bibliothèque

Cécile Coulon, lors du 1er Festi'mots en 2018

SHURE
SHURE

ERMITAGE EN ACTION

Depuis le début de cet été, l'Ermitage dévoile son belvédère enfin restauré.

Des travaux d'ampleur ont été réalisés pour sécuriser et restituer cet élément important du jardin de rocailles. Et il y en avait bien besoin ! En effet, le temps passant, l'édifice était particulièrement dégradé et fragilisé. Les travaux de restauration ont permis de remplacer des éléments structurels primordiaux pour assurer la pérennité de l'édifice. Mais le tour de force des ouvriers de l'entreprise Comte a été de restituer l'aspect si particulier créé par l'Ermite à la fin du 19e siècle, en reproduisant des modelés du bout des doigts dans du ciment prompt ou en incrustant des éléments de pouzzolane sur les parois, par exemple.

Venez (re-)découvrir le panorama exceptionnel sur la métropole lyonnaise qui s'offre depuis le belvédère.

L'inauguration de ces travaux est prévue à l'occasion des Journées Européennes du Patrimoine qui auront lieu cette année les 15 et 16 septembre prochains.

Les travaux réalisés sur le belvédère permettent de se faire une idée de ceux restant à réaliser sur les autres chapelles du jardin de rocailles. Aidez -nous, soutenez nous en participant à la souscription organisée en partenariat avec la Fondation du Patrimoine (dons déductibles de vos impôts).

Nous remercions la Fondation Total et l'entreprise Vinci pour leur soutien.

Anne Villard

PORTAGE DE REPAS

Grâce à la livraison de vos repas, votre maintien à domicile est facilité !

Le maintien à domicile est un système à privilégier lorsque l'on avance en âge, ou que l'on souffre d'un handicap momentané (habitant en convalescence suite à une maladie ou un accident) ou durable. Cette solution permet de vivre chez soi, entouré de professionnels, et de services, tant que cela est possible.

Pour ce faire nous travaillons généralement avec un partenaire établi sur le village : l'association Maxi Aide Grand Lyon, qui propose entre autre le service de portage de repas, mais aussi de l'aide à domicile et du transport à la personne...

Les bénéficiaires peuvent disposer d'un repas pour le midi tous les jours de la semaine (du lundi au dimanche) tout au long de l'année, jours fériés compris. Le plateau repas se compose d'une entrée, d'un plat avec sa garniture, de fromage ou d'un produit laitier, d'un dessert et d'une miche de pain. Les plateaux repas sont livrés en liaison froide dans des glacières individuelles. Les repas sont adaptés au goût des personnes âgées et peuvent être facilement remis en température, par exemple en utilisant un micro-onde. Sur demande, un complément composé d'une soupe, d'un produit laitier et d'un dessert, est également livré pour le soir.

Le repas est élaboré par le prestataire du restaurant scolaire. Il propose des repas équilibrés compatibles avec des régimes simples La cuisine est traditionnelle et des denrées de premiers choix sont utilisées (label, AOC). Coté légumes et fruits, les produits sont issus de l'agriculture locale et raisonnée. C'est avec le plus grand soin que les valeurs nutritionnelles et gustatives sont respectées.

Pendant la distribution, les agents prennent un petit temps pour discuter avec chaque personne, un dialogue qui permet aux bénéficiaires de conserver un lien social.

Le tarif est de 11.11 € le repas par jour, livraison comprise. Le Centre communal d'action social peut intervenir en participant au paiement du repas.

Le prix de la livraison eut être défalqué de vos impôt sur la ligne 'service à la personne'.

Véronique Zwick

Contactez Maxi Alide grand Lyon
Aide à Domicile Saint-Cyr
Mme Barena au 04 72 53 05 01

Pour une aide au financement par le CCAS,
joindre Madame Boudarel en Mairie
Tel . 04.72.20.51.02

BEAUDIN
paysages
CONSEIL - CRÉATION - AMÉNAGEMENT
L'ART DE VIVRE
VOTRE EXTÉRIEUR
CONSEIL - CRÉATION - AMÉNAGEMENT
BEAUDIN PAYSAGES,
C'EST AUSSI, EREV :
service à la personne, pour
l'entretien de vos espaces verts.
9 B, rue Blaise Pascal 69660 Collonges-au-Mont-d'Or - 06 12 79 34 90
contact@beaudin-paysages.com - www.beaudin-paysages.com
EREV
ENTRETIEN - RÉALISATION
ESPACES VERTS
SERVICE À LA PERSONNE
Pack
Sérénité
SERVICE À LA PERSONNE

B.T.T.R

Bâtiment
Tous
Travaux
Rénovation

ENTREPRISE QUALIFIÉE
RGE
QUALIBAT
Votre label de fiabilité
2016

BÂTIMENT :

PLOMBERIE / ÉLECTRICITÉ
ISOLATION / MENUISERIE

REVÊTEMENT MURS&SOLS
PLATRERIE / PEINTURE

SARL BTTR - BONHOMME Franck
10 chemin de la croix, 69450, St-Cyr-au-Mont-d'Or
Tél : 06 66 52 48 10 / 04 78 22 24 41 - BTTR@hotmail.fr

ASCANIS
Restauration d'Entreprise, Administration et Scolaire Communal en Rhône-Alpes

Contact commercial : Ghislaine WOILLE
au 04.82.53.34.79 / 06.60.65.66.79
www.ascanis.fr

Le Comptoir de Saint-Cyr
RESTAURANT À LA CAMPAGNE

17 route de Lyon
69450 Saint-Cyr-au-Mont-d'Or
Tél. 04 78 83 30 52
Email : comptoir-stcyr@hotmail.fr

Immo Saint-Cyr

Transactions immobilières · Estimations

St-Cyr-au-Mont-D'or
1, rue du Mont D'or
69450 Saint-Cyr-au-Mt-D'or

04 78 47 85 29

Champagne-au-Mont-D'or
47, avenue de Lanessan
69410 Champagne-au-Mt-D'or

http://www.immosaintcyr.fr
alain.michaud@immosaintcyr.fr

REEL recrute pour 2018 plus de 300 personnes

RÉEL est une entreprise indépendante de plus de 2 000 personnes, en croissance en France comme à l'international. Portée par des valeurs humaines fortes et un savoir-faire unique en matière d'équipements de levage et de systèmes complexes de manutention, RÉEL intervient tout au long du cycle du produit, de la conception à la maintenance, en passant par toutes les phases de réalisation. RÉEL a acquis, depuis sa création en 1946, une position solide dans plusieurs secteurs clés et innovants de l'industrie.

Vous souhaitez accompagner son développement et contribuer à la réalisation de projets d'une grande technicité, dans les domaines de l'énergie, de l'aéronautique, de la métallurgie, de la défense ou encore de l'offshore, **ingénieurs d'études en conception mécanique, automatisme, contrôle commande, projeteurs, ingénieurs et techniciens de maintenance, chefs de projet, ingénieurs qualité/projet,** rendez-vous sur notre site :
www.reel.fr

Comme de Evidence

Karine Fayolle de Mans
Fleuriste

4, avenue Gambetta
69450 Saint Cyr au Mont d'Or
04 78 47 18 38

HORAIRES D'OUVERTURE
Lundi : 10h › 12h30 - 14h30 › 19h.
Mardi • Mercredi • Jeudi :
9h › 12h30 - 14h30 › 19h30
Vendredi • Samedi :
Non stop 9h › 20h
Dimanche et Jours Fèriés :
8h30 › 13h

iad

TRANSACTION IMMOBILIERE
Avis de valeur offert
Nathalie GUERRY
nathalie.guerry@iadfrance.fr
06 62 47 93 14
Votre conseillère en immobilier spécialisée sur Saint-Cyr-au-Mont-d'Or et ses environs
vous propose un accompagnement personnalisé dans la vente ou la recherche de votre bien immobilier

Votre boulanger
à Saint-Cyr-au-Mont-d'Or
La Maison Pain
Boulangerie, Pâtisserie, Glaces
4, avenue Gambetta
69450 Saint-Cyr au Mont d'Or
Tél.: 04 78 47 23 62
Ouvert tous les jours

SARL BOTTICELLI CESARO
MUR EN PIERRE
MAÇONERIE
GÉNÉRALE
TOITURE
30, ROUTE DE LYON
69450 ST CYR AU MONT D'OR
04 78 83 33 46
06 85 13 54 65
cesarobotticelli@gmail.com

Institut de Beauté
Audrey Girard
44 avenue de la république
69370 Saint Didier au Mont D'or
Tel: 04 78 35 64 63
www.institutbeaute-audreygirard.fr

MAÇONNERIE - ENTRETIEN - MUR EN PIERRE
PATRICK COLAVET
72 bis, chemin de l'Indiennerie - Saint Cyr au Mont d'Or
Tél. 06 81 16 53 32
Hameau du Mont Thou - Saint Romain au Mont d'Or
Tél. 04 78 22 40 78

Optic2000
OPTIQUE GIMET
Lentilles de contact
18 bis, Grande rue de Vaise
69009 LYON
Tél. 04 78 83 67 74
Fax : 04 78 83 03 21
47, av. de la République
69370 ST DIDIER AU MONT D'OR
Tél. 04 78 35 64 84
Fax : 04 78 64 54 78
16, rue Pierre Carbon
69270 FONTAINES s/SAÔNE
Tél. 04 78 22 14 39
Fax : 04 78 22 12 14

Fluidair
CHAUFFAGE - PLOMBERIE - CLIMATISATION
secretariat@fluidair.org / 04.78.35.75.58

ANNUAIRE DES ASSOCIATIONS

Saint Cyr au Mont d'Or

Enfance / Jeunesse · Loisirs, Culture et Patrimoine · Sport · Anciens Combattants · Social et Solidarité

ACADÉMIE DE CHINOIS
Développement de la connaissance du monde asiatique
Agnès Rairoux
• 04 78 33 43 78 • 06 33 78 45 23 • contact@academie-de-chinois.fr

AIDE AUX LEÇONS
Soutien scolaire à l'école élémentaire
Isabelle Wojnarowski *Responsable* • 04 78 47 20 01
• www.stcyraumontdor.fr

AMICALE BOULE SAINT-CYRIENNE
Promouvoir la pratique de la pétanque, participation à des tournois
Jean Louis Guinchard *Président*
Robert Olympe • 06 63 14 74 08 • 04 72 19 41 03 • olympe.noelle@free.fr

AMICALE SAPEURS POMPIERS
Assistance et entraide, pratique de l'éducation physique, organisation d'événements
Vincent Chadier *Président*
• 06 80 15 30 25 • montdoramicale@gmail.com

AMICALEMENT 8
Animation du Village, Loto, Rallye
Richard Hotz *Président* • 06 80 02 82 22 • richard.hotz@club.fr

AMICALE DES ANCIENS COMBATTANTS
Participer au devoir de mémoire
André Morateur *Président* • 06 83 70 06 25

ASSOCIATION DÉPARTEMANTALE DU RHÔNE DES COMBATTANTS ALGÉRIE TUNISIE MAROC SECTION LOCALE SAINT-CYR-AU-MONT-D'OR
Participer au devoir de mémoire
Alfred Baldacchino *Président* • 06 28 19 43 55

APEI (Association des Parents d'Élèves indépendants)
Association des parents de l'école libre
Axelle De Jaham *Présidente* • adejaham@free.fr

ART CULTURE & LOISIRS
Activités artistiques, découvertes culturelles, loisirs à la carte
Lisette Nassi *Présidente* • 04 78 64 20 40
Sylvie Brette • acllyon@free.fr • www.acl-*lyon*.org

ART DE L'ENFANCE Organsation du Festival des Voix de l'Enfance et de concerts jeunes talents
Mireille Baldacchino *Présidente* • 06 23 36 73 46
• artdelenfance@stcyraumontdor.fr • artdelenfance.free.fr/festival.htm

ASSOCIATION DES COMMERCANTS Animation du Village
Gregory Grignard *Président*
• greggopizza@gmail.com

ATELIERS D'EXPRESSION
• www.ateliersdexpression.asso.fr
Stéphanie Milliot *Présidente*
06 75 62 17 77 • ateliers.expression@gmail.com

AVF (Accueil des Villes Françaises) Créer du lien, découvrir un nouveau territoire
Claudie Mansuy *Présidente* • 06 32 46 91 68
• avf.claudie.mansuy@gmail.com • www.avf.asso.fr

BENVENUTI Association d'amitié franco-italienne
Pierre Bozetto *Président* • 06 78 44 44 05
• contact@benvenutisaintcyr.fr • www.benvenutisaintcyr.fr

BRIDGE CLUB DES MONTS D'OR
Promotion et pratique du Bridge en tournois ou en détente
Gisèle Paillasseur *Présidente* • 06 80 28 15 13
• bridgeclubdesmontsdor@outlook.fr

BOLLYWOOD DEWANE
Promotion et apprentissage de la danse venue des Indes : Bollywood
Ghislaine Joubert *Présidente* • 06 62 46 22 25 • bollywooddeewane@outlook.fr

CABORNES ET PETIT PATRIMOINE DU MONT D'OR
Restauration de petit patrimoine du Mont d'Or
André Lorton *Président*
Christian Pralus • 04 78 64 28 35 • 06 75 30 44 53

christianpralus@yahoo.fr • www.cabornes.fr

CAFÉS DE SAINT-CYR
Organisation de manifestations culturelles et artistiques
Alain de Foucaucourt *Président* • 06 21 72 73 40
• alainfouc@orange.fr • www.kfestcyr.over.blog.com

CASA MUSICALE Organisation de concerts
Serge Ponton *Président* • 04 78 83 40 82
Eric Martin • 06 14 02 81 40 • casamusicale69@orange.fr
• infolacasa@orange.fr • www.myspace.com • lacasamusical

CLASSES EN 0 Animation du Village lors des années 0
François Raymond *Président*
Sophie Marty • 06 25 80 72 87 • classeenzero@gmail.com

CLASSES EN 1 Animation du Village lors des années 1
Bernard Rousseau *Président*

CLASSES EN 2 Animation du Village lors des années 2
Christine Servillat *Présidente*
06 82 31 02 61 • christineservillat@gmail.com

CLASSES EN 3 Animation du Village lors des années 3
Martine Benthin *Présidente* • 04 78 83 47 19 • 06 80 28 21 46
• stcyrlestrois@gmail.com • mgb63@laposte.net

CLASSES EN 4 Animation du Village lors des années 4
Françoise Baldacchino *Présidente*
• chatelet.andre@neuf.fr

CLASSES EN 5 Animation du Village lors des années 5
Pascal Perrot *Président* • squallperrot@gmail.com

CLASSES EN 6 Animation du Village lors des années 6
Laurent Roche Saucier *Président* • laurentrochesaucier@yahoo.fr

CLASSES EN 7 Animation du Village lors des années 7
Yan Decock *Président* • ydecock@gmail.com

CLASSES EN 8 Animation du Village lors des années 8
Anne Isabelle Lemaire *Présidente*
• 06 32 39 23 80

CLASSES EN 9 Animation du Village lors des années 9
Arnaud Marty *Président*
• 04 78 47 20 31 • 06 17 96 81 81 • laurentcollot7698@neuf.fr

COMITÉ DE JUMELAGE
Nicole Bozetto *Présidente*
• 04 78 43 40 89 • 06 08 92 89 42 • nicole.bozetto@gmail.com

DOJO DES MONTS D'OR
Olivier Manse *Président*
• 06 65 36 29 24 • amstcyr69@gmail.com

ÉCOLE BUISSONNIÈRE / UPEP (Union des Parents de l'École Publique)
Delphine Pedrini *Présidente*
• 06 11 37 36 87 • ebstcyr@hotmail.com

ENFANTS DU MONDE - FRANCE
Solidarité internationale enfant - organisme agréé pour l'adoption
Vincent Duchesne *Président*
Madeleine Grivel • 04 78 83 77 51 • 06 64 87 79 05
• grivelm@hotmail.com

ENTRE ACTES Théâtre et animation culturelle
Isabelle Druet *Présidente*
Jacques Floret • 06 34 08 79 91 • 04 78 47 26 09
floretjacques@aol.fr •

ÉTINCELEURS
Théâtre
Myriam Rouquerol *Présidente* • 07 81 53 52 37
• myriamroche@gmail.com • contact.etinceleurs@gmail.com

(L')ÉTOILE D'ALEXIS
Promotion de valeurs de respect, travail, esprit d'équipe...
Malik Mentrel *Présidente* • 06 81 83 32 15 • letoiledalexis@outlook.com

FÊTE DE LA POMME D'OR
Ariane Chauvelle *Présidente*
07 62 62 79 04 • 04 27 89 02 60 • arianecavadino@yahoo.fr

ANNUAIRE DES ASSOCIATIONS

FOOTBALL CLUB SAINT-CYR COLLONGES
Promotion et pratique du Football, stages, ateliers, cours, sorties
Hassane Baba Arbi *Président* • 06 16 42 96 49 • clemguillot20@hotmail.fr
• fcstcyr-collongesmtdor@lrafoot.org

FOOTLIB
Promotion et pratique du Football
Daniel Vercesi • 06 09 57 76 46 • footlib@free.fr

GYMNASTIQUE VOLONTAIRE LE DONJON
Gymnastique volontaire et marche nordique
Colette Chapuis *Présidente* • olympe.noelle@free.fr • 06 61 44 73 18
Noëlle Olympe *Secrétaire* • 04 72 19 41 03 • 06 63 14 74 08

HANDBALL CLUB Promotion et pratique du Handball
Héloïse Heller *Présidente* • 06 78 81 13 53
• handballclubstcyrstdidier@gmail.com

HARMONIE/ECOLE DE MUSIQUE
Harmonie, école de musique, chorale - Animation du Village et organisation de manifestations musicales
Mireille Baldacchino *Présidente* • 06 23 36 73 46
• harmonie@stcyraumontdor.fr • harmoniesaintcyr.free.fr

INCIPIT Atelier d'écriture
Roland Desbordes *Président*
Lucie Boudal • 06 10 66 49 49 • indo2630@yahoo.fr

INSERTION 3 CLOCHERS
Alain-Claude Janin *Président*
Dominique Henry • 06 50 05 94 44 • dohenrydz@yahoo.fr • g.janin@yahoo.fr

JEUNES SAPEURS POMPIERS DES MONTS D'OR / SAINT-RAMBERT
Michel desmurs *Président* • 06 38 40 68 60
• michel.desmurs@orange.fr • serge.duerincks@i-bp.fr

LOUIS TOUCHAGUES Promouvoir l'artiste Louis Touchagues
Pierre Berbey *Président* • 04 78 47 77 93 • 06 67 25 46 76
• touchagues.association@orange.fr • www.touchagues.fr

MADEMOISELLE RHÔNE
Organisation du concours de Mademoiselle Rhône
Stéphane Pagan *Président*
• 06 86 96 91 27 • stephane.pagan@hotmail.fr

MASQUE DE FER
Promotion et pratique de l'escrime
Emmanuel Garin *Président*
Julien Guichardan • 06 11 90 22 83
julienguichardan@gmail.com • www.masquedefer.com

MAXI AIDE GRAND LYON - SAINT-CYR
Service d'aide à la personne
Jean-Pierre Galaire *Président* • 04.72.53.05.01
Agnès Barenna • 06 34 12 76 40 • barrena@maxiaide.fr
• maxiaide.lyon@wanadoo.fr • www.maxiaide.fr

MONT CINDRE ET SON ERMITAGE Promotion de l'Ermitage du Mont Cindre, visites, conférences, animations, illuminations
Marie-Chantal Pralus *Présidente* • 06 32 39 94 73
• mcb.pralus@gmail.com • info@montcindre.fr • www.montcindre.fr

MONTS D'OR VÉLO
Promotion et pratique de vélo, école de vélo pour enfants
Michel Dufour *Président* • 06 75 39 18 60 • jrmeunier@free.fr
• montdorvelo@outlook.fr • www.montsdorvelo.e-monsite.com

MULTICLASSES Animation du Village
Gilles Demilliere Vergnais *Président*
Laurent Collot *Secrétaire*
• 06 60 15 96 67 • stcyrmulticlasses@gmail.com

MUSIQUE EN FAMILLE Promotion de la musique classique
Serguei Milstein *Présidente*
• 04 37 50 39 20 • 06 85 47 56 91 • nataliatolstaia@gmail.com

OLD WEST COUNTRY Rock, salsa, country, zumba
Marie Claude Decock *Présidente* • 06 60 57 88 09
• oldwestcountry@free.fr • www.oldwestcountry-stcyr.fr/accueil.html

OUEST LYONNAIS BASKET Promotion et pratique du basket
Laurent Sevrez *Président*
Maurice Jolivet • 06 62 61 24 66 •
• msjolivet@club-internet.fr • www.ouestlyonnaisbasket.com

PARLER : À LA POINTE DU CRAYON
Benedicte Rhonat • 06 74 68 45 72
• parleralapointeducrayon@gmail.com

RAF COMPAGNIE Promotion et réalisation de vidéos
Martin Angoh • 06 09 44 45 71
Florent Chauvin • 06 41 92 26 46 • florent96.chauvin@laposte.net
• www.raf-compagnie.fr

RENDEZ-VOUS DES ARTISTES
Organisation de manifestations culturelles et artistiques
Catherine Colin • 06 60 93 52 58
• rvartistes@gmail.com • rvartistes.blogspot.com

RHÔNE AIN GOLF
Michel Rocher *Président*
07 87 08 07 54 • m.rocher.bdmex@gmail.com

SAINT-CYR BRIDGE Pratique du bridge détente
Eliane Edel *Présidente*
• 04 78 47 83 17 • 06 17 74 67 81 • eliane.edel@club-internet.fr

SAINT-CYR ENTRAIDE
Michelle Berthon *Présidente*
• 06 47 69 35 86 • saintcyrentraide@gmail.com

SAINT-CYR LY YOURS
Monique Callou *Présidente*
• 06 52 37 17 56 • 06 25 95 74 24 • comite@saintcyrlyyours.com
• monique.callou@gmail.com

SCOUTS ET GUIDES DE FRANCE
Entraide, solidarité, sorties et excursions
Walter Borella *Président*
• 06 27 36 27 78 • groupe.saint.francois.au.mont.d.or@gmail.com

SOCIÉTÉ DE CHASSE
Protection de la faune et de la flore et répression du braconnage
Bernard Combe *Président* • 06 36 59 46 80
Secrétaire • 06 83 86 49 78
• huguesnagy@aol.com

SOLANUM ET BOIS TORDU
Échanges de graines et de plantes, jardinage
Michel Thomas *Président* • 04 78 64 06 70 • 06 45 86 44 66
• michelthomas4212@gmail.com

SOURCE VIVE
Loisirs des personnes retraitées
Claudette Bouvarel *Présidente*
Roland Freschi • 06 63 82 13 39 • 04 78 64 13 39 • rolandfreschi@yahoo.fr

TENNIS CLUB
Promotion et pratique du tennis, cours, stages, ateliers
et organisation de manifestations
Pierre Maiffret *Président*
Philippe Dupont • 04 78 83 13 59 • 07 86 04 38 67
• tc.stcyr-montdor@orange.fr • www.tcsaintcyraumontdor.fr

VARIATIONS CULTURELLES
Pierre Berbey *Président* • 04 78 47 77 93 • 06 67 25 46 76
• variationsculturelles.stcyr@gmail.com

INSERTION 3 CLOCHERS

L'association I3C (Insertion 3 Clochers) accueille des réfugiés sur Saint-Cyr, Saint-Rambert (plateau et bourg), prépare leur intégration et les accompagne dans leur recherche de logement et d'emploi comme dans l'apprentissage du Français et dans la scolarisation des plus jeunes. Onze familles venant d'Irak et du Soudan ont été prises en charge, ont été logées et certaines ont déjà trouvé du travail en acceptant le plus souvent des emplois moins qualifiés.

De nouvelles familles sont récemment arrivées et l'association souhaite que des bonnes volontés se manifestent pour servir de référents à ces personnes qui, surtout au départ, ont du mal à comprendre toutes les formalités à remplir et ont besoin de s'entraîner à parler dans une langue totalement nouvelle pour eux. Une rencontre festive est prévue à Saint-Cyr, le 29 Septembre, entre accueillis et accueillants.

J-F REYNAUD

jeanf.f@orange.fr
g_janin@yahoo.fr

AIDE AUX LEÇONS À L'ÉCOLE DE CHAMPLONG

L'année scolaire dernière, 11 Bénévoles ont aidé chacun 1 ou 2 écoliers, pendant l'étude de 16h45 à 17h45, durant toute l'année scolaire.

Certains petits peintres ne sont pas aussi à l'aise avec le calcul et la grammaire qu'avec le pinceau et les couleurs !

Ils auront besoin d'être soutenus individuellement cette année.

Nous les aiderons dans leurs devoirs et dans leurs difficultés propres.

Rejoignez-nous ! Pour 1 ou 2 heures par semaine.

I. WOJNAROWSKI, M. BERTHON
et l'équipe de l'Aide aux Leçons.

Renseignements à la Mairie : 04 78 47 20 01

PAROISSE CATHOLIQUE

L'éveil à la foi des enfants de 4-7 ans reprend début Octobre (Renseignements sur internet).

Inscriptions au catéchisme (primaire -début en CE1- et collège) : voir internet. Reprise le 12 Septembre, célébration à St Cyr à 18h.

Rentrée paroissiale : 23 Sept. *Dimanche autrement !* du Mont Cindre (9h Laudes + Petit-déjeuner puis 10h30 Messe à l'église de St Cyr + pique-nique) à la Saône (15h Visite de l'abbaye de l'île Barbe + 17h Vêpres église St Rambert).

Adultes : Vous pouvez rejoindre l'une des nombreuses équipes existantes (Accueil, Petit Chœur, Groupe Foyers, Rosaire Vivant, Bible, Visite aux malades, Approfondissement de la foi, Dimanches T.O.P. …).

Horaire des Messes dominicales :

- Le samedi : Messe anticipée à 18h30 à l'église de St François (Lyon 9ème)
- Le dimanche : Messe à 9h à l'église de St Rambert (Lyon 9ème) et 10h30 à l'église de St Cyr au Mt d'Or.

Paroisse info :

Recevoir la feuille paroissiale : paroisse.info@yahoo.fr

Abbé Pierre PEYRET

Accueil à l'église tous les jours de 9h30 à 11h30
Rencontre avec le prêtre sans rdv :
jeudi ou samedi de 9h30 à 10h30
04 78 47 20 40 – Site : saintcyrsaintrambert.fr
(Passez par lui pour tout contact via internet et vous renseigner sur les activités de la paroisse, ce qui concerne les demandes de sacrements, les actes de baptêmes…).

AMICALE SAPEURS POMPIERS

Vous souhaitez mettre une partie de votre temps libre au bénéfice de vos concitoyens ? Vous êtes rigoureux, sportif et motivé ? Dès 16 ans, vous pouvez devenir **sapeur-pompier volontaire !**

À Saint-Cyr/ Saint Didier, ce sont 45 Sapeurs-pompiers, hommes et femmes, qui se relaient jour et nuit pour apporter à la population un service d'urgence à chaque instant. Ce sont également 800 départs en intervention par an, principalement pour du secours à personne, mais également pour des incendies ou des accidents.

Rejoignez-nous !

Vous intègrerez une équipe chaleureuse composée de jeunes, de moins jeunes, d'étudiants, de salariés ou d'employeurs.

Formation Premiers Secours :
Renseignez-vous régulièrement auprès de la mairie pour y participer.

Renseignements :
Centre de secours
1 chemin de la Sapeuraille - 69450 Saint-Cyr-au-Mont-d'Or
mail : ct.saintcyr@sdmis.fr
facebook : CasernedeSaintCyrSaintDidier

MAXI AIDE GRAND LYON

Participer au bien vieillir : notre priorité depuis 1954

Maxi Aide vous propose des prestations assurées par des professionnels de confiance :

- Entretien du logement et du linge
- Accompagnement au quotidien (repas, courses, …)
- Aide à la personne 7/7 (aide au lever, coucher, toilette, habillage, garde de jour et de nuit…)
- Portage de repas,
- Café des aidants,
- Transport accompagné : navette du Mont-Cindre, navette du marché le samedi matin, et deux nouveautés, une navette du mardi après-midi, pour se rendre au village, et depuis ce printemps, nous sommes équipés d'un véhicule adapté à l'accompagnement des personnes en fauteuil roulant.

L'association Maxi Aide place « l'humain » au centre de ses préoccupations. Le respect et l'écoute de la personne aidée et accompagnée sont les bases de son engagement, en veillant à l'adaptation de la prestation aux besoins et aux attentes de chacun.

Réductions fiscales et aide au financement possibles.

Contact :
Mme BARRENA - 04 72 53 05 01
barrena@maxiaide.fr

ENFANTS DU MONDE

Agir ici pour donner un avenir aux enfants là-bas.
Créée en 1975, Enfants du Monde France, association à taille humaine, est animée par 90 bénévoles dont 12 en Rhône-Alpes.

Dans 7 pays - Haïti, République du Congo, Togo, Salvador, Brésil, Sri Lanka et Inde - EdMF a tissé des liens de confiance avec une vingtaine de partenaires insérés dans la vie locale et connaissant les besoins des enfants.

• Sa vocation
Favoriser la scolarisation d'enfants démunis pour leur permettre de sortir de l'exclusion et croire en l'avenir.

Assurer leurs besoins essentiels : nutrition, hébergement, suivi médical et prévention.

• Comment agir ?
Faire un don pour participer au financement d'un projet : construction, agrandissement ou aménagement d'une école, construction d'un puits…

Devenir parrain, un geste de solidarité durable, pour permettre à des enfants de vivre dignement dans leur pays d'origine : bourse d'étude, cantine, salaire des enseignants…

Contact :
04 78 83 77 51 - edmf.rhonealpes@yahoo.fr
www.edmf.org

SAINT-CYR ENTRAIDE

Nos objectifs :

- Accueillir, partager, aider, distribuer l'aide alimentaire à 35 familles de notre village.
- Accompagner face à la maladie, à un travail précaire, à une retraite trop juste.
- Participer à l'installation et à l'intégration de familles de réfugiés.

Nous avons besoin de votre générosité lors de :

- La collecte alimentaire dans le village et les écoles, fin novembre
- Notre marché de Noël samedi 15 décembre,
- Le repas de la solidarité en collaboration avec l'association Enfants du Monde.

En 2018, bénévoles et bénéficiaires l'ont organisé grâce à Céline, notre cheffe cuisinière.

Magnifique buffet de desserts de tous les pays, préparés par toutes les familles. Belle réussite de solidarité entre associations.

Nous donnons une deuxième vie à vos appareils ménagers, linge de maison, petits meubles en les distribuant aux familles accueillies (merci d'en vérifier le bon état).

L'équipe : A. Allochon, M. Berthon, J. Bertoni, J.P. Chauve, Ch. Esther, A.Guillabert, B. Hutasse, O. Lombardot, M. Masmejean, R. Petit, M.Th. Picon, B. Pralus, J. Rampin.

Michelle BERTHON • Présidente
Tel : 06 47 69 35 86

ART DE L'ENFANCE

Festival 2018 : le dixième !

Pour mettre une empreinte différente, le Festival s'est invité dans le grand week-end des Variations Culturelles : **CARMEN DANS TOUS SES ÉTATS.** Pas de création particulière mais une intégration des enfants dans l'opéra. Grande réussite !

Nouveauté pour cet anniversaire, à renouveler nous en sommes convaincus, un atelier de chant le dimanche matin, ouvert aux enfants des écoles de St Cyr encadrés par 2 chefs professionnels : Robert Hillebrand (de la Maitrise des Chartreux) et Sylvie Nody (de Kiddy'Jazz). 25 enfants de 6 à 12 ans ont participé, et leur production a pu être mise en avant lors du grand concert de clôture dans l'Église en compagnie de la Maitrise des Chartreux.

L'année prochaine, le Festival aura lieu les 29 et 30 juin 2019, retenez déjà la date !

L'association recherche toujours des bénévoles prêts à s'investir pour cette grande fête des enfants ! Si vous êtes intéressés, venez nous rencontrer lors du forum des associations ou contactez nous !

Mireille Baldacchino • *Présidente*
06 23 36 73 46
artdelenfance@stcyraumontdor.fr
http://artdelenfance.free.fr/

GUARDIA

HARMONIE

Vous croyez aux vertus de l'apprentissage de la musique pour aider votre enfant dans son épanouissement personnel, éducatif et culturel, l'école de musique accueille vos enfants petits ou grands :

- Dès l'âge de 5 ans, votre enfant commencera pour un cours d' Éveil Musical,
- puis à partir de 6 ans, il pourra choisir de participer à notre classe découverte instrumentale mêlant essais des instruments et formation musicale.
- Si chanter est seulement le souhait de votre enfant, il pourra intégrer notre chœur et partagera la joie de chanter, de bouger avec ses camarades.
- Ados, il découvrira la musique et apprendra un instrument, le chant et partagera son plaisir de la musique.
- Adultes, vous souhaitez vous remettre à la musique, vous avez toujours rêvé de jouer d'un instrument ou de chanter sans encore avoir oser. Il n'est jamais trop tard pour bien faire alors n'hésitez plus, notre école et ses professeurs sont là pour vous guider et être à l'écoute de vos envies.

Si jouer en groupe reste un plaisir inégalé, il n'est jamais facile d'en trouver un. Notre association vous offre la possibilité de participer à plusieurs types d'ensembles.

Si votre niveau le permet, que vous preniez ou non des cours, notre école vous propose plusieurs ensembles : Orchestre d' harmonie, Ateliers jazz, Chœur mixtes (adultes et enfants) , Orchestre Junior.

Pour vous aider et vous guider dans votre démarche musicale, nous serons heureux de vous accueillir à l'école de musique les :

- mercredi 5 de 14h à 18h
- jeudi 6 de 18h à 20h
- vendredi 7 de 17h à 20h

Ou lors du forum des associations du samedi 8 septembre salle de la Source.

À très bientôt pour une nouvelle rentrée musicale.

VARIATIONS CULTURELLES

Carmen dans tous ses états

Les Variations Culturelles avec l'Art de l'Enfance, l'Harmonie et Entre Actes se sont associés pour l'opération « Carmen dans tous ses états ». Une coproduction de plus de 100 participants, musiciens, chanteurs amateurs et professionnels, choristes et enfants pour présenter Carmen de Bizet, à un public nombreux et enchanté.

Pour que de tels événements puissent de nouveau avoir lieu, les Variations doivent renouveler leur équipe.

N'oubliez pas de nous contacter.

Pierre BERBEY
variationsculturelles.stcyr@gmail.com
http://www.variationsculturelles-stcyr.org/

LA FÊTE DE LA POMME D'OR

Pourquoi n'y a-t-il plus de Fête de la Pomme, la dernière belle rencontre du village avant que le froid n'arrive ?

Quelques mois après cette interrogation, nous sommes heureux d'avoir mis en place une belle équipe qui s'est engagée pour que le 14 octobre 2018 ait à nouveau lieu la Fête de la Pomme d'Or !

Une fête où nous pourrons nous retrouver pour déguster, dans une ambiance conviviale et intergénérationnelle, jus de pomme, tartes aux pommes et boudin, le tout « fait village » et en compagnie de producteurs locaux.

« Dessine-moi … une pomme ! »
Pendant les semaines qui précèderont l'événement, les écoles de Saint-Cyr « croqueront » artistiquement ce « noble » fruit. C'est ainsi que le jour J, les enfants seront fiers de voir leurs dessins et créations en guise de décoration. Et « pomme sur le gâteau », le dessin élu comme le plus beau par tous deviendra l'affiche de la prochaine édition !

Soutien
Nous avons besoin de bénévoles - rendez-vous sur notre page Facebook « Fête de la Pomme d'Or » ou appelez le 06 03 13 63 80.

Ariane, Andréa, Diana et Catherine
fetedelapommedor@gmail.com

Marina

2018

Bonne
Fête
de la
pomme
2018

Fête de la pomme !

Art Culture et Loisirs

CONFÉRENCES

- **Histoire de l'Art :** De grands collectionneurs et quelques faussaires.
- **Art et Histoire des Jardins :** Hanter les jardins pour un pèlerinage esthétique et émotionnel…
- **Histoire de la Musique**
- **Histoire lyonnaise et régionale :** Histoire, patrimoine et curiosités.

COURS

- Art culinaire
- Gym Pilates

ET AUSSI

- Sorties culturelles du jeudi
- Marches dans les Monts d'Or et ailleurs
- Balades urbaines

ÉVÉNEMENT À BUT SOCIAL

- Concert le 2 Février 2019

Venez nous rencontrer à La Source
Le 8 Septembre pour le Forum
Le 11 Septembre pour notre Réunion de Rentrée à 14h30

Contact :
26 rue St Pierre de Vaise 69009 Lyon - 04 78 64 20 40
Permanences : Lundi / mercredi : 9h – 12h
Vendredi : 14h – 17h
acllyon@free.fr - www.acl-lyon.org

ACCUEIL DES VILLES FRANÇAISES

Bienvenue ! Welcome ! Bienvenido ! Benvenuto !

AVF Monts d'Or a pour objectif principal l'accueil des « Nouveaux Arrivants » dans les Monts d'Or.

Vous êtes « nouveaux arrivants », vous avez choisi les Monts d'Or pour son cadre de vie agréable.

Venez nous retrouver le 8 septembre au Forum des associations pour découvrir un groupe dynamique qui vous propose de nombreux moments de convivialité.

Contacts :
MANSUY Claudie : 06 32 46 91 68
avf.claudie.mansuy@gmail.com

BENVENUTI

L'association Benvenuti rassemble les amoureux du Bel Paese. Nous vous proposons :

- Des cours d'italien donnés chaque soir de la semaine sauf le vendredi par des professeurs autochtones. **contact@benvenutisaintcyr.fr**
- Une chorale en italien ouverte aux apprentis chanteurs. Les répétitions ont lieu le vendredi de 20h30 à 22h30. **Contact : thierry@benvenutisaintcyr.fr**
- Un voyage en Italie le week-end de l'Ascension. En 2019 ce sera la Sicile occidentale. Inscriptions au Forum. **Contact : pierre@benvenutisaintcyr.fr**
- De nombreuses autres activités sont ouvertes à nos adhérents, comme le repas italien, des ateliers de cuisine italienne un atelier lecture, un « Café-Biblio » et une bibliothèque d'auteurs italiens. **contact@benvenutisaintcyr.fr**
- Chaque année, Benvenuti participe activement au Téléthon en cuisinant et vendant des « diots polente » sur le marché. Les bénévoles sont les bienvenus ! **Contact : thierry@benvenutisaintcyr.fr**

Enfin notre association est le partenaire actif du Comité de Jumelage dans tous les accueils de nos jumeaux de Bolano (la Spezia). **Contact : nicole@benvenutisaintcyr.fr**

Renseignements complémentaires sur notre site : www.benvenutisaintcyr.fr

LE COMITÉ DE JUMELAGE

Nous nous apprêtons à recevoir nos jumeaux bolanais dès le mois d'octobre.

En effet le samedi 13 octobre, la chorale Santa Maria Assunta viendra donner un concert ouvert à tous dans l'église de Saint-Cyr. Née afin d'accompagner les célébrations liturgiques dans la paroisse de Bolano, au cours des années, elle a grandi, tant en nombre de participants qu'en qualité d'exécution. Depuis quelques années, elle approfondit un répertoire de musique polyphonique de la Renaissance, qu'elle chante même à cappella. Ne manquez pas de venir l'écouter à l'occasion de ce concert ! Matteo Pasqualini, organiste à Bolano, jouera aussi pour vous dans l'église de Saint-Cyr. Le maire de Bolano, Alberto Battilani, devrait accompagner pour l'occasion une délégation municipale qui sera reçue officiellement dimanche par Marc Grivel.

Vous voulez connaître notre village jumeau ? Venez le découvrir par l'image au cours d'une soirée italienne sur le thème du cinéma que nous organiserons en 2019. Nous vous espérons nombreux à cette manifestation ! Et, si vous souhaitez voir Bolano in situ, nous pourrons par la suite organiser un voyage jusqu'à notre village jumeau, proche voisin des Cinq Terres…

Le Comité de Jumelage

Église de Bolano

SOURCE VIVE

Pour finir l'année 2018, nous partirons en Haute-Loire le 27 septembre : visite d'une école ancienne reconstituée, tour des volcans en petit train touristique, restaurant, distillerie de la Verveine du Velay.

Nous clôturerons cette année riche en voyages par notre repas de Noël, dansant, animé.

À bientôt.

Contact :
Madame Claudette BOUVAREL
04 78 64 27 47 ou 06 98 68 01 90

SAINT-CYR BRIDGE

Amis Bridgeurs ; notre club organise des tournois tous les lundis de 14h à 18h au foyer des anciens de la mairie.

Nous ne sommes pas affiliés à fédération de bridge.

Nos tournois sont un bon terrain d'entrainement pour ceux qui désirent aller plus loin !

Nos tournois se déroulent dans une ambiance de réel plaisir de jouer et une pose collation permet de partager un moment amical

Si vous souhaitez nous rejoindre, vous pouvez contacter :

Éliane EDEL • *Présidente* • 04 78 47 83 17
Johanna Sardin • *Trésorière* • 04 78 47 25 72 ou 06 74 47 67 04
Thérèse Bernard • *Secrétaire* • 04 78 47 24 30

BRIDGE CLUB DES MONTS D'OR

Sport cérébral et lien social !

Affilié à la Fédération Française de Bridge, le Bridge Club des Monts d'Or regroupe quelque 65 adhérents. Installé à Saint-Cyr, dans le parc de la mairie au Foyer des Anciens, il est ouvert à tous pour des parties libres dans une sympathique ambiance de convivialité, le mardi soir, et le mercredi après midi.

Le bridge, accessible à tous, permet de muscler votre esprit, tout en créant du lien social, dans les clubs de France, comme dans ceux de l'étranger. Ce jeu de stratégie, intergénérationnel, qui se pratique par paire, est un sport cérébral qui se décline par paliers en compétitions jusqu'au championnat du monde.

À Saint-Cyr, possibilité de cours tous niveaux, débutants et perfectionnés, et de parties dirigées. Des tournois de régularité sont également organisés, récompensés par des points FFB.

Contact
Gisèle PAILLASSEUR • *Présidente*
06 80 28 15 13
Jackie CALMELS - *Secrétaire*
06 50 51 31 34
bridgeclubdesmontsdor@outlook.fr

CLASSE EN 8

Superbe Défilé festif et musical réussi pour les classes en 8 !

Les classes en 8 ont fait danser le village le 10 juin au son de Johnny, des hippies, ou du charleston ou tout autre musique correspondant au thème de l'année : les époques comme le rappelle le panneau en bois dans le virage de la route de Lyon.

La centenaire a eu droit aux ovations dans un somptueux cabriolet Bugatti, les 10 ans étaient transformés en gallo romains avec la charrette d'époque tirée par un cheval, les 60 ans en somptueux habits Belle Époque faisaient mentir ceux qui se croyaient en 2018 ! les 80, 90 et 100 en habits d'époques étaient mémorables.

Même si les 50 ans ne faisaient que naître en 1968, ils n'ont pas démérités en fêtant leur décade en hippies, robes colorées, pantalons pattes d'éléphant ou perruques roses.

Les 70 ans ont reçu des applaudissements autant pour leur hommage à Johnny que pour les magnifiques Harley Davidson qu'ils conduisaient sous le regard médusé des spectateurs et des confettis… tellement grandioses et fiers qu'ils donneraient à tous l'envie d'avoir 70 ans !!! Les 30 et 40 ont dansé le charleston... un bébé de 8 jours ouvraient le défilé dans les bras de sa maman de 30 ans !

Vers 13h30, Les classes en 8 ont offert un bon apéritif à tout le village, servi par les classes en 7 ; À l'ombre des arbres du parking de la source sous les musiques festives alternées de l'harmonie de Saint-Cyr et d'un groupe de Jazz venu pour l'occasion.

Le tout a été suivi du traditionnel banquet dans la salle de la source qui s'est terminé à 22 h... après des animations et danses en tout genre animé avec succès par un dj de 20 ans qui faisait son premier coup d'essai !

« Faire ses classes » est incontournable, festif et laisse des souvenirs à toutes les générations.

ATELIERS D'EXPRESSION

Les Ateliers d'Expression vous proposent des activités pour enfants et pour adultes.

Pour cette nouvelle année nous accueillons deux nouveaux professeurs Céline, pour les loisirs créatifs le mercredi matin, et Nicolas pour le théâtre, le mercredi après-midi.

Nous mettons aussi en place un nouveau cours de danse pour adulte les jeudis après-midi et vous pouvez retrouver Marion, pour des cours d'arts plastiques et Sylvie pour le relooking de vos meubles.

Vous pouvez aussi pratiquer au sein de notre association le Yoga, le théâtre, la poterie, la gym cirque, la danse classique, le modern Jazz, le body dance...

Notre association a pour objectif de développer la créativité et d'égayer les journées des petits et des grands.

Venez nous rencontrer sur notre stand au Forum des Associations le 8 septembre.

Notre traditionnelle et très attendue fête de Noël aura lieu le 19 décembre 2018.

Site internet :
https://ateliersdexpression.wixsite.com/accueil

page Facebook :
https://www.facebook.com/lesateliersdexpression/

ATELIER D'ÉCRITURE **INCIPIT**

Après déjà trois années riches en échanges et en productions écrites (voir le recueil à la Bibliothèque Municipale), l'atelier d'écriture Incipit entame une nouvelle saison !

Autour de propositions ludiques, stimulant la créativité et l'imaginaire, nous abordons des genres littéraires différents (poèmes, haïkus, nouvelles, (auto)biographies, contes, fables...) ainsi que des formes littéraires variées (dialogues, descriptions, points de vue, créations à partir de photos et tableaux...).

Au-delà des techniques évoquées, il s'agit avant tout de se faire plaisir en trouvant progressivement sa propre voix.

Renseignements au :
06 10 66 49 49
ou rendez-vous au Forum des Associations !

ÉLECTION **MADEMOISELLE RHÔNE 2018**

Laura Galafate , Saint Cyrôte, remet sa couronne dans sa commune le 6 octobre 2018 à la salle de la source.

Une soirée placée sous le signe de l'Italie car notre Mademoiselle franco italienne affectionne ses racines.

Après le titre de 1ere demoiselle Rhône-Âlpes 2018, Laura a brillé par son naturel et sa bienveillance autour d'événements sportifs, associatifs et de défilés.

Une soirée ouverte à tous pour découvrir le monde des défilés et du show. Le comité Mademoiselle Rhône est une association jeune et dynamique de St Cyr au Mont d'Or qui recherche des candidates dans le département du Rhône.

Vous avez entre 16 et 20 ans ?
Alors, la future Mademoiselle Rhône
c'est peut être vous !

Le comité ne possède ni critère de taille ni de poids.

Informations et renseignements :
StEéphane PAGAN • *Président*
06 86 96 91 27 - rhone@mademoisellefrance.fr

MULTICLASSES

Créée pour l'an 2000, Saint-Cyr Multiclasses a pour objet de faire vivre les traditions, animer le village et soutenir les Classes.

Merci aux Saint-Cyrots de contribuer au succès de nos animations :

Les « Goujons du Mont-Cindre » :
Le dernier samedi matin de Mars, place de la république, épluchage et coupe à la main de pommes de terre pour proposer les « goujons ».

Le Vide-greniers :
Le 3ème Dimanche de Juin, Exposants uniquement particuliers.

La retraite aux flambeaux du 14 juillet.

Le Beaujolais nouveau :
le vendredi soir qui suit l'arrivée du beaujolais nouveau (16 novembre 2018), St Cyr célèbre cet évènement régional et mondial salle de la Source : dégustation de beaujolais nouveau et autres cuvées, suivi d'un repas vigneron, dans une ambiance festive.

Saint-Cyr Multiclasses soutient les classes de chaque années par :
- appui financier,
- prêt de matériels,
- un réseau amical : nous accueillons tous membres souhaitant apporter bonne volonté et convivialité.

stcyrmulticlasses@gmail.com

MUSIQUE EN FAMILLE

BIENVENUE À LA 3e ÉDITION DU FESTIVAL « MUSIQUE DE CHAMBRE AUX MONTS D'OR » !

Cette année le festival se tiendra le **15 septembre à 20h** et le **16 septembre à 17h** dans la Salle des Vieilles Tours à Saint-Cyr au Mont d'Or (rue des Écoles, 69450 Saint-Cyr au Mont d'Or). La famille Milstein sera entourée de musiciens prestigieux comme le virtuose néerlandais Mathieu van Bellen, Alexandre et Elena Dmitriev et le duo de piano Slava & Lana Levin (États-Unis). Au programme : Bach, Brahms, Schubert, Liszt, Dvorák, Brubeck...

Infos et réservations :
www.musiquedechambreauxmontsdor.com

OLD WEST COUNTRY

OLD WEST COUNTRY reprendra ses activités la dernière semaine de septembre avec :

Un cours de ROCK, tous niveaux, le **lundi de 20h à 21h30**, suivi d'un cours de DANSE de SALON de **21h30 à 22h** (apprentissage d'une danse par semaine), animés par Abdel, finaliste aux championnats du monde, d'Europe et de France, à la **salle 2 de La Source**.

Toujours la DANSE COUNTRY animée par Huong Chanel, à la **salle 2 de La Source** :

- **chaque lundi soir de 19 h à 20 h** pour les Débutants et Novices,
- **chaque mardi soir de 19 h à 20 h** pour les Intermédiaires et de **20 h à 21 h** pour les Avancés.

POSTURAL TRAINING USA, inspiré du body balance USA :

- **chaque mercredi soir** de **19 h à 20 h**, cours animé par Sandrine.

ZUMBA :

- **1 cours le mercredi soir :** de **20 h 15 à 21 h 15** avec Sarah.

Pour tous les cours, possibilité de payer en 3 fois.
Adhésion à l'association : 15 € par famille

Enfin, OLD WEST COUNTRY recevra, pour un concert exceptionnel, le chanteur américain James HOUSE, le **samedi 9 Février 2019 au CLB de Saint-Didier**.

Renseignements :
Marie Claude DECOCK- oldwestcountry@free.fr
ou 06 60 57 88 09
www.oldwestcountry-stcyr.fr/

CAFÉS SAINT-CYR

Exposition « Lignes d'Horizons »
Salle des Vieilles Tours du **5 au 28 octobre 2018**. Vernissage le **4 octobre**. 3 événements gratuits pour tous durant ce mois d'exposition : lecture mise en jeu du roman « La robe de mariée », ateliers avec des médiateurs du Musée des Beaux-Arts de Lyon et improvisation théâtrale.
Informations sur notre site et sur l'agenda culturel de Saint-Cyr.
Visites guidées et participation sur réservation au :
06 18 33 66 00.

Quais du Polar
Un cycle de deux conférences-débats labellisées Quais du Polar auront lieu à l'École Nationale Supérieure de la Police. Elles auront pour thème les avancées technologiques de l'investigation dont l'intelligence artificielle.
Dates et détails à venir (mi-mars 2019).

Festi'Mots
la deuxième édition du festival de lecture des Monts d'Or se tiendra le 26 janvier 2019.
Informations sur notre site cafesdestcyr.fr

RENDEZ-VOUS DES ARTISTES

Cette année encore les 150 artistes, le public et les organisateurs ont été heureux de se retrouver pour cette 17e édition.

Le soleil, la bonne humeur, la bonne ambiance était au Rendez-vous avec nos commerçants ouverts qui proposaient repas, boissons, glaces, gaufres pour des moments conviviaux.

C'est ainsi l'occasion pour tous de rencontrer les artistes, de parler peinture, sculpture, d'échanger, d'admirer et d'acheter des œuvres. Quelle belle animation dans le village ! Quel bonheur pour l'équipe organisatrice !

Vous aimez les artistes, vous aimez votre village, vous désirez participer à la vie de votre commune, vous souhaitez collaborer à l'événement, prenez contact avec nous !

Nous serons présentes au Forum des Associations le 8 septembre 2018.

Vous pouvez aussi nous écrire ou nous téléphoner.

Catherine COLIN • 06 60 93 52 58
Claude BREMOND • 06 61 14 61 02
Nathalie DUVAL • 06 08 97 62 51

SOLANUM ET BOIS TORDU

Depuis sa création le 30 Aout 2013, initialement pour organiser des échanges de plantes et de graines à titre gratuit, l'Association Solanum et Bois Tordu a multiplié ses activités : actions de pédagogie pour la pratique du jardinage auprès de ses adhérents (environ 80) et des enfants des écoles de Saint-Cyr dans le cadre périscolaire (convention de partenariat avec la Commune). Par ailleurs, des visites de pépiniéristes et de parcs sont organisées au cours du printemps (pivoines, érables, roses…) ainsi que des cours de taille de végétaux pour les adhérents.

Cet automne, une initiation au greffage en écusson sera expliquée par un spécialiste et une visite commentée du Parc de la Tête d'Or est programmée. Les activités de jardinage dans le jardin communal du Parc de la Mairie seront temporairement suspendues pour toute l'année 2019 suite aux futurs projets de construction.

Michel THOMAS

Contact : Michel THOMAS
4 rue Elisée Thomas • 69450 Saint-Cyr-au-Mont-d'Or
04 78 64 06 70 • 06 45 86 44 66
courriel : solanumetboistordu@gmail.com

SAINT-CYR LY YOURS

Vous voulez **apprendre ou réapprendre ou améliorer votre anglais,** venez nous rejoindre.

L'association Saint-Cyr Ly Yours vous propose de suivre l'un de nos 8 groupes de niveaux.

Nos professeurs nous font progresser avec enthousiasme et nous rendent « addicted anglophones » avec des textes intéressants, de la grammaire et beaucoup d'échanges intéressants.

Avec nous English is fun !

Venez nous rencontrer au forum des associations le 8 septembre prochain, nous vous présenterons nos cours et nos activités.

En juin nous avons terminé l'année par un pique-nique/potluck à l'issue de notre Assemblée Générale. Nous nous sommes retrouvés avec nos professeurs, en toute convivialité.

L'aventure continue et grâce à l'aide de la mairie nos professeurs innoveront de nouveaux supports audiovisuels pour animer leurs cours.

Une équipe soudée et dynamique au sein du comité pour vous accueillir : Monique Callou présidente, Ghislaine Francillon trésorière, Marie Laure Favier secrétaire, Alain Le Garo, Daniel Fray, Christine Hanouchian, Sylvie Piloix , Caroline Rosay et Hervé Rosay.

Renseignements : 06 52 3 17 56 ou
contact@saintcyrlyyours.com
Notre site www.saintcyrlyyours.com

CABORNES ET PETIT PATRIMOINE

Pendant le premier semestre 2018, notre association a mutualisé ses moyens humains avec deux associations des communes voisines : Vivre Saint Fortunat de Saint Didier et Sauvegarde des Lavoirs et du Petit Patrimoine de Limonest. Les bénévoles ont travaillé sur deux chantiers : l'un situé au pied du Mont Thou, l'autre sur le Mont La Roche.

Pour le premier chantier, les bénévoles ont rouvert deux chemins ruraux (chemin de la Dent du Mont Thou, chemin de Trêve du Loup), à la demande de la commune. Le travail a consisté à débroussailler, à abattre les arbustes et les arbres qui obstruaient ces chemins, à reconstruire les murs en pierre qui les bordent. À terme, les promeneurs pourront rejoindre le sommet du Mont Thou sans emprunter la voirie communautaire.

Pour le deuxième chantier, situé sur le chemin du bois de pins, les bénévoles ont restauré la caborne de la Paulette et la cabane rousse ainsi que les murs environnants. La toiture de la cabane rousse se distingue des toitures en encorbellement des cabornes puisque celle-ci est recouverte d'un toit en lause supporté par une charpente traditionnelle.

Venez nous rejoindre tous les mardis après-midi pour participer à ce travail de restauration du patrimoine.
https://cabornes.fr

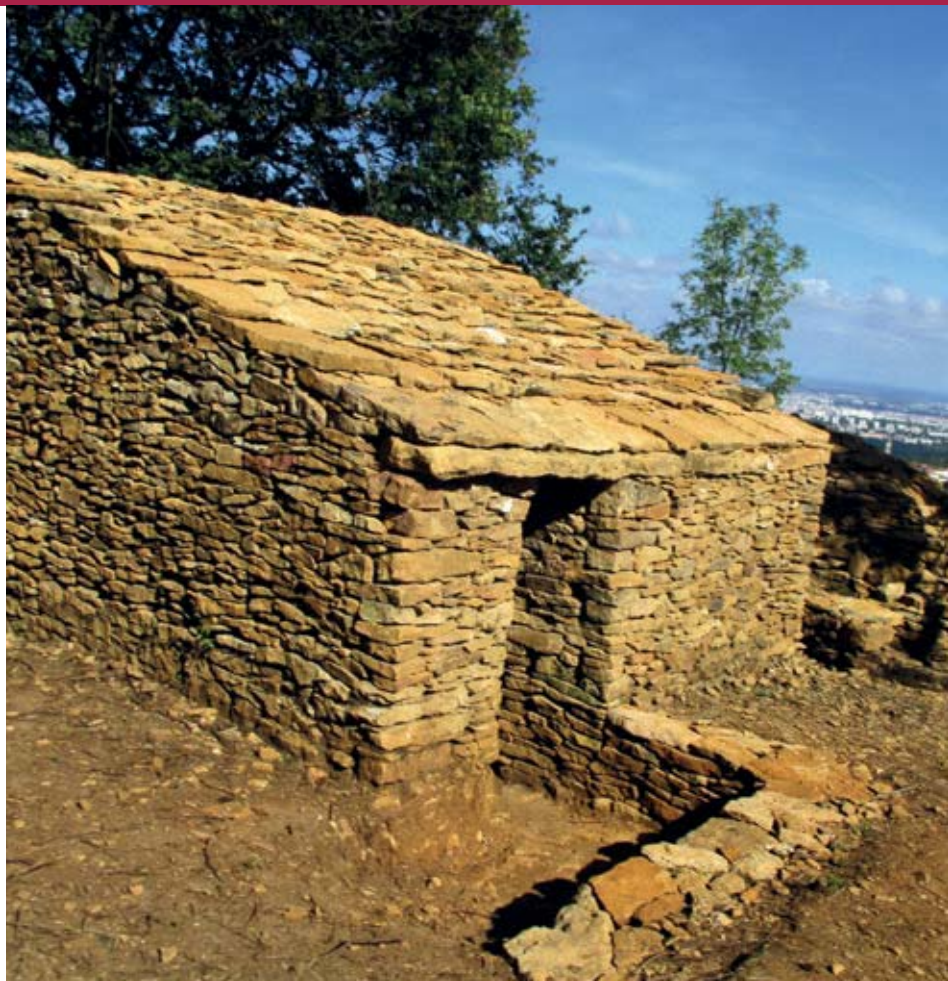

LE MONT CINDRE ET SON ERMITAGE

L'ermitage du Mont Cindre fut non seulement un lieu de solitude propre au recueillement mais aussi un lieu d'accueil des indigents et des pèlerins. Les JEP ayant pour thème « L'Art du Partage » nous proposons aux visiteurs de trouver les plantes sauvages comestibles que les anciens ermites cueillaient. La table de l'ermite était un lieu de partage et les prés du Mont Cindre un potager spontané. Connaître et utiliser les plantes longtemps délaissées ou prétendues mauvaises, aidera à protéger ce patrimoine aussi fragile que les constructions de l'ermite.

Chaque participants repartira avec sa cueillette et une partie servira à l'élaboration d'un « herbier de l'ermite » qui sera exposé et complété au gré des visiteurs

Samedi 15 septembre de 14h à 16h et 16h à 18h ; dimanche 16 septembre de 10h à 12h. Rendez-vous devant la chapelle. Inscription préférable : 06 32 39 94 73.

MC Pralus, Anita Soulié, Henri Venet

info@montcindre.fr

En savoir plus

Le Mont Cindre et son Ermitage
www.montcindre.com

SOCIÉTÉ DE CHASSE

Les Chasseurs ont pour missions de :

- **réguler** les espèces,
- **entretenir** le territoire.

Quelques informations :

- L'effectif pour la saison 2017-2018 était de 25 chasseurs.
- Le tableau de chasse petit gibier et gros gibier était stable.
- Nous avons reconduit les mélanges de cultures à gibier et mellifère en accord avec :
  . Groupement d'Intérêt Cynégétique des Monts d'Or
  . Syndicat Mixte Plaines des Monts d'Or
  . Fédération Départementale des Chasseurs du Rhône et de la Métropole de Lyon
- Les « corvées » d'entretien du territoire ont été faites ce printemps et se poursuivent cet été.
- Un peu de retard sur la construction de la Maison de la Nature et des Chasseurs.
- L'Assemblée Générale des Chasseurs de St Cyr au Mont d'Or a eu lieu le 18 mars dernier.
- L'ouverture générale de la Chasse pour la saison 2018-2019 aura lieu dimanche 9 septembre
- Les relations courtoises entre chasseurs et autres usagers de la forêt tels que joggers, randonneurs et vététistes ainsi que la sécurité de tous imposent la tenue ponctuelle sur le terrain de panneaux : CHASSE AU GROS GIBIER EN COURS.
- Le territoire de Chasse de St Cyr au Mont d'Or n'est pas le Parc de la Tête d'Or, il est essentiellement constitué de parcelles privées. C'est pour cela que nous avons entrepris ce printemps, de clôturer les passages non autorisés où le gibier sauvage est perpétuellement dérangé dans son habitat naturel.

Nous remercions les usagers de respecter notre travail.

L'équipe des chasseurs,
Bernard COMBE
Président

DOJO DES MONTS D'OR–ST CYR

En cette rentrée 2018-19, nous serons de nouveau bien présents dans la commune pour proposer des cours d'arts martiaux et de bien-être.

- **Pour les enfants :** de la capoeira, du viet vo dao et du judo à partir de 4 ans (périscolaire).
- **Pour les adultes :** de la capoeira, du karaté, du viet vo dao ainsi que de la sophrologie, du yoga et du qi gong.

Tous nos professeurs sont diplômés de leur discipline et affiliés à une structure grâce à laquelle ils continuent à se former régulièrement, assurant à notre association un haut niveau d'enseignement.

Pour tout renseignement : amstcyr69@gmail.com

Nous serons présents au Forum des Associations pour les inscriptions, mais vous pouvez aussi procéder à votre inscription par mail.

Olivier MANSE • *Président*
Coralie PAUTLER • *Trésorière*
Véronique BIGOT • *Secrétaire*
Pour tout renseignement : amstcyr69@gmail.com

GYMNASTIQUE VOLONTAIRE

Quels sont les principes de la Gymnastique Volontaire ?

- **Entretenir** son corps,
- **Préserver** sa santé et son équilibre,
- **Se sentir** bien dans son corps et dans sa tête.

À qui s'adresse la Gymnastique Volontaire ?

À tous, mais principalement aux adultes et séniors.
Notre association reprend ses activités pour vous aider à rester en forme, renouer les liens amicaux et nous l'espérons accueillir de nouveaux adhérents.
Nous sommes certains que nos quatre animatrices vous apporteront attention et professionnalisme. Ainsi parés nous vous disons bonne reprise et maintenez-vous en bonne santé par des activités à continuer ou à découvrir telle la marche nordique encadrée par deux monitrices diplomées les mardis et jeudis après-midi .

Neuf cours sont dispensés actuellement par quatre animatrices :

Horaires des cours :

Lundi : 8 h 30 - 9 h 30 ; 9 h 35 - 10 h 35 *(gym douce)*

Mardi : 8 h 30 - 9 h 30 ; 9 h 30 - 10 h 35 *(stretching)* ; 10 h 35 - 11 h 35 *(gym douce)* 19 h 30 - 20 h 30 *(renforcement musculaire)*

Jeudi : 19 h 45 - 20 h 45

Vendredi : 14h - 15h - 15 h 05 - 16 h 05 *(stretching)*

Contacts :
Colette CHAPUIS • *Présidente* :
04 78 47 20 36 • 06 61 44 73 18
Françoise ANDRÉ • *Trésorière* : 06 80 90 38 28
Noëlle OLYMPE • *Secrétaire* : 04 72 19 41 03

Noëlle OLYMPE
Secrétaire

MOV'ART

Une rentrée sportive

Depuis un an déjà Mov'Art propose des cours de gymnastique selon sa propre méthode. Regroupant tout un champ de pratiques corporelles diverses telle la Danse, le Yoga et le Pilates, **la méthode Mov'Art Fit** développe le corps de façon harmonieuse, rectifie les mauvaises postures, restitue la vitalité physique et stimule l'esprit. Cette méthode douce et non traumatisante s'adresse à toutes celles qui souhaitent pratiquer un sport accessible et motivant.

Les cours se situent dans notre propre studio et sont limités à 4 personnes afin de préserver un travail personnalisé.

Cette année, de nouveaux cours sont proposés aux adolescents, mais aussi aux couples qui souhaitent partager une parenthèse sportive.

Rendez-vous du 3 au 21 Septembre pour visiter notre studio et profiter d'un cours d'essai.

Pour nous contacter :
Mov'Art Place
48 Chemin du Monteillier - 69450 Saint-Cyr-Au-Mont-d'Or
06 38 39 94 76 - www.movart.blog
mov.art@icloud.com

LE MASQUE DE FER

À LA RECHERCHE D'UNE ACTIVITÉ POUR LA RENTRÉE ?
ESSAYEZ L'ESCRIME !

Le Masque de Fer de Lyon est un acteur sportif majeur dans la vie associative lyonnaise. Son équipe de maîtres d'armes dispense une formation pour la compétition comme pour le loisir, afin de progresser, tout en s'amusant !

Pratique emblématique de l'époque chevaleresque, l'escrime est devenue un sport physique et intelligent ou une pratique artistique et de loisir qui permet de s'épanouir en suscitant le goût pour l'effort. Réflexion et sens de l'observation sont mis à l'épreuve tout en assouvissant son penchant naturel au combat. Les maîtres d'armes ont su garder les valeurs des pédagogies individuelles, pour les adapter aux groupes, afin de communiquer les valeurs qui font la réputation de l'école française: Rigueur, Attention, Politesse, Réflexion, Respect des règles de sécurité…

Mercredi de 14 h à 16 h à l'école sainte Blandine.
Informations / fiches d'inscription :
www.masquedefer.com
Rendez-vous avec votre maître d'armes au forum des associations dès la rentrée le samedi 8 septembre !

CLUB LE MOV

Rallye Poly Lyonnaise - Dimanche 14 Octobre 2018
Nous sommes mobilisés pour organiser le rallye Vélo Route et VTT nouveau format, ouvert à tous, dans les Monts d'Or, parcours :
- Route : 20, 50 ou 80 km (dénivelé + : 430, 1150 et 1700m)
- VTT : 15,30 ou 45 km (dénivelé + : 500, 1050 et 1650m)

Départ **salle des fêtes de Limonest**, de 7h30 à 10h30 .

Sorties et Virades
Sorties hebdomadaires par niveau :
- Route 50, 70 ou 100 km les mardis, jeudis et dimanches
- VTT 15 km les samedis, 25+ km les dimanches

Virade annuelle du 9 au 14 sept. à Passenans (Jura)

Ecole VTT
Pour la rentrée prochaine, le 19/09/2018, nous proposons la :
- Présence d'un moniteur d'état à toutes les séances
- Limitation de l'école le mercredi aux enfants de 8 à 14 ans pour que chaque enfant en profite mieux
- Sortie découverte samedi matin : enfants 14ans +

Nous remercions les parents qui viennent en soutien aux encadrants FFCT bénévoles, que vous pouvez rejoindre.

Contact : montsdorvelo@outlook.fr
et infos : www.montsdorvelo.com

TENNIS CLUB

LE TENNIS CLUB FAIT SA RENTRÉE !

Une nouvelle saison commence ! Tous à vos raquettes !

Le club sera présent au forum des associations pour vous présenter ses activités.

Tennis adultes et École de Tennis « Inscriptions pour la nouvelle saison ». Il reste quelques places en école de tennis, plusieurs formules de jeu vous sont proposées en fonction de l'âge et du niveau de votre enfant.

Nous organisons des permanences d'inscriptions ou journées d'informations au Club :

- les mercredis 5 et 12 septembre,
- les samedis 1er et 8 septembre,

de 10 h à 12 h et de 14 h à 18 h 30.

Date de reprise des cours le Mercredi 19 Septembre.

Pour les adultes, vous souhaitez démarrer ou reprendre le tennis de façon régulière, nous vous proposons plusieurs formules de jeu, avec la possibilité de cours collectifs à l'année avec l'inscription au Club. (Groupes de 4 joueurs, le samedi matin à partir de 9h, ou en semaine).

Le Tennis Club de Saint-Cyr vous accueille dans ses installations et met à votre disposition 4 courts éclairés (1 « simili terre battue », 3 « béton poreux » dont 2 courts couverts).

Forum des associations le samedi 8 septembre.

Informations, renseignements, horaires :
www.tennis-club-st-cyr.fr/
04 78 83 13 59
Tennis Club de Saint-Cyr
46-rue Ampère • 69450 Saint-Cyr.

Lardet jardins Services

www.espacesvertsbeaujolais.fr

SERVICE
À LA PERSONNE

ENTRETIEN
D'ESPACES VERTS

50 % de crédit d'impôt

TÉL. 04 74 67 18 56

Sentier du bois des côtes - 69760 LIMONEST
email : evb69@wanadoo.fr

Ets Lafaurie

Charcutier
Traiteur

Présent sur le Marché de St Cyr au Mont d'Or
Depuis 1979

Pour vos réceptions, anniversaires et repas associatifs !

04 78 57 38 40

www.traiteurlafaurie.fr
traiteur.lafaurie@orange.fr

32, rue de Bel-air - 69290 St Genis les Ollières

B.T.T.R

VENTE / INSTALLATION / DÉPANNAGE

PISCINE
SPAS JACUZZI
POMPE A CHALEUR
ROBOT

MAIN D'OEUVRE OFFERTE SUR L'INSTALLATION DES SPAS

BONHOMME Franck : 10 chemin de la croix, 69450 St-Cyr-au-Mt-d'Or
Tél : 06 66 52 48 10 / 04 78 22 24 41- bttr@hotmail.fr

MILLET-MARBRE

Marbrerie Funéraire et de Décoration
Monuments
Caveaux sous 48 heures
Tous travaux de Cimetière
Tél. 04 78 47 20 31

POMPES FUNEBRES DES MONTS D'OR

Organisation complète de Funérailles
Accès toutes Chambres Funéraires
Prévoyance Obsèques
Permanence 7j/7 – 24h/24
Tél. 04 78 34 38 83

43, avenue Gambetta – 69450 SAINT CYR AU MONT D'OR
saintcyr@milletmarbre.fr – www.milletmarbre.fr

PLOMBERIE St CYR

Climatisation
Chauffage
Sanitaire

C.C.S - Thomas BONHOMME - Tél : 06 17 89 37 67

NOTES

NOTES

LISTE DES ANNONCEURS

p 49	Ascanis	04 82 53 34 79
p 48	Beaudin paysages	06 12 79 34 90
p 51	Botticelli Césaro - Maçonnerie	04 78 83 33 46
p 49 p 101	BTTR Bâtiment Tous Travaux Rénovation	04 78 22 24 41
p 104	Club Équilibre	04 78 83 92 99
p 51	Colavet Patrick - Maçonnerie	04 78 22 40 78
p 51	Comme une Évidence - Fleuriste	04 78 47 18 38
p 103	Ermitage et Là Haut sur la Colline	04 72 19 69 69
p 101	ETS Lafaurie	04 78 57 38 40
p 51	Fluidair - Chauffage, plomberie, climatisation	04 78 35 75 58
p 49	Immo Saint-Cyr	04 78 47 85 29
p 51	Institut de beauté Audrey Girard	04 78 35 64 63
p 51	La Maison Pain	04 78 47 23 62
p 101	Lardet jardins services	04 74 67 18 56
p 49	Le comptoir de Saint-Cyr	04 78 83 30 52
p 101	Millet Marbre	04 78 34 38 83
p 51	Optique Gimet	04 78 35 64 84
p 101	Plomberie Saint-Cyr	06 17 89 37 67
p 50	REEL	04 72 29 76 00
p 51	Transaction Immobilière - Nathalie Guerry	06 62 47 93 14

La Municipalité de Saint-Cyr remercie tout particulièrement les annonceurs grâce auxquels ce numéro a pu être réalisé. Pensez à eux pour vos achats, vos travaux et vos réparations et aussi vos loisirs, vos projets tout au long de l'année...

BULLETIN MUNICIPAL | Septembre 2018 - MAIRIE DE SAINT-CYR - 13 rue Jean et Catherine Reynier - 69450 Saint-Cyr-au-Mont-d'Or - 04 78 47 20 01 - 04 78 83 62 35 - mairiestcyr@stcyraumontdor.fr | www.stcyraumontdor.fr • **Bulletin municipal bi-annuel - DIRECTION DE LA PUBLICATION** - Marc Grivel - **RÉDACTRICE EN CHEF** - Anne Villard • **DOCUMENTATION, PUBLICITÉ, DIFFUSION** - Commission Information et Communication **PHOTOS** : Mairie de Saint-Cyr-au-Mont-d'Or - Métropole de Lyon • **RÉALISATION et MISE EN PAGE :** tv&co - 04 77 39 06 66. La commission municipale Information et Communication est heureuse d'offrir à tous les habitants de Saint-Cyr cette édition du bulletin municipal. Dépôt légal : Septembre 2018

l'ermitage

Hôtel**** Lyon

Hôtel Restaurant ouvert toute l'année

Chemin de L'Ermitage 69450 Saint Cyr au Mont d'Or **04 72 19 69 69**

Là Haut sur la Colline

Restaurant ouvert toute l'année

81 Route du Mont Cindre 69450 St Cyr au Mont d'Or **04 78 47 25 17**

Frais d'adhésions offerts sur présentation de ce bulletin

ON A TOUS BESOIN D'ÉQUILIBRE

**Offre valable pour toute souscription à un abonnement voir les conditions à l'accueil du Club Équilibre. / iStock. / ©Coxinélis*

OUVERT DE 5H À 22H • À ST CYR AU MONT D'OR • **04 78 83 92 99**

FITNESS • PISCINE 25 MÈTRES • CARDIO TRAINING • MUSCULATION

Club ÉQUILIBRE